

T.C.
KOCASINAN BELEDİYE BAŞKANLIĞI
SATILACAK OLAN TAŞINMAZLARA AİT
İHALE ŞARTNAMESİ

TAŞINMAZ MAL SAHİBİ İDAREYE AİT BİLGİLER

MADDE -1:

- 1.1-) İdare Adı.....: Kocasinan Belediye Başkanlığı
1.2-) Adresi.....: Gevher Nesibe Mah. Tekin Sok. No:10 KOCASINAN / KAYSERİ
1.3-) Telefon Numarası....: 0-352- 222 70 00
1.4-) Faks Numarası.....: 0-352- 231 16 99
1.5-) E posta Adresi.....: www.kocasinan.bel.tr

İHALE KONUSU TAŞINMAZLARA AİT BİLGİLER

MADDE -2:

2.1-)

| S | Mahalle | Ada | Parsel | Alan m ² | İmar Durumu | Muh.Bed. TL | Geç.Tem. TL | Tarih | Saat |
|----|---------------------|-------|--------|---------------------|-------------|--------------|-------------|------------|-------|
| 1 | Erkilet Generalemir | 10068 | 1 | 625,37 | Konut Alanı | 1.750.000,00 | 52.500,00 | 20.06.2023 | 14:05 |
| 2 | Erkilet Generalemir | 10068 | 2 | 618,73 | Konut Alanı | 1.600.000,00 | 48.000,00 | 20.06.2023 | 14:10 |
| 3 | Erkilet Generalemir | 10068 | 3 | 614,25 | Konut Alanı | 1.600.000,00 | 48.000,00 | 20.06.2023 | 14:15 |
| 4 | Erkilet Generalemir | 10068 | 4 | 629,20 | Konut Alanı | 1.750.000,00 | 52.500,00 | 20.06.2023 | 14:20 |
| 5 | Erkilet Generalemir | 10068 | 5 | 615,45 | Konut Alanı | 1.750.000,00 | 52.500,00 | 20.06.2023 | 14:25 |
| 6 | Erkilet Generalemir | 10068 | 6 | 630,95 | Konut Alanı | 1.600.000,00 | 48.000,00 | 20.06.2023 | 14:30 |
| 7 | Erkilet Generalemir | 10068 | 7 | 628,93 | Konut Alanı | 1.600.000,00 | 48.000,00 | 20.06.2023 | 14:35 |
| 8 | Erkilet Generalemir | 10068 | 8 | 621,78 | Konut Alanı | 1.750.000,00 | 52.500,00 | 20.06.2023 | 14:40 |
| 9 | Erkilet Generalemir | 10071 | 1 | 742,84 | Konut Alanı | 2.200.000,00 | 66.000,00 | 20.06.2023 | 14:45 |
| 10 | Erkilet Generalemir | 10071 | 12 | 743,53 | Konut Alanı | 2.050.000,00 | 61.500,00 | 20.06.2023 | 14:50 |
| 11 | Erkilet Generalemir | 10071 | 13 | 743,17 | Konut Alanı | 2.050.000,00 | 61.500,00 | 20.06.2023 | 14:55 |
| 12 | Ertuğrulgazi | 12164 | 2 | 889,26 | Konut Alanı | 2.750.000,00 | 82.500,00 | 20.06.2023 | 15:00 |
| 13 | Ertuğrulgazi | 457 | 17 | 1.003,15 | Konut Alanı | 3.000.000,00 | 90.000,00 | 20.06.2023 | 15:05 |
| 14 | Ertuğrulgazi | 362 | 1 | 1.127,22 | Konut Alanı | 2.800.000,00 | 84.000,00 | 20.06.2023 | 15:10 |
| 15 | Erkilet Zade | 168 | 16 | 581,31 | Konut Alanı | 2.600.000,00 | 78.000,00 | 20.06.2023 | 15:15 |

2.2-) Taşınmazlar üzerine yapılacak yapı ya da yapılar, şartname ekindeki imar çapında ve İmar Planında belirtildiği şekilde olacaktır.

İHALEYE İLİŞKİN BİLGİLER

MADDE -3:

- 3.1-) **İhale Usulü:** İhale, 2886 Sayılı Devlet İhale Kanununun 35/c maddesine göre Açık Teklif Usulü ile aynı gün içerisinde, her bir parselin ayrı ayrı ihalesi yapılacaktır.
- 3.2-) **İhalenin Yapılacağı Adres:** Yukarıda (1.2) bendinde belirtilen adreste bulunan, Kocasinan Belediyesi hizmet binası meclis salonunda, İhale Komisyonu (Encümen) huzurunda yapılacaktır.
- 3.3-) **İhale Tarihi ve Saati:** Tarih ve her bir parselin ihale saati bu şartnamenin (2.1) Bendinde bulunan tabloda belirtilmiştir.
- 3.4-) **İhale Dosya Bedeli:** İhale şartnamesi Emlak ve İstimlak Müdürlüğü, Gelir Şefliğinde mesai saatleri içerisinde ücretsiz olarak görülebilir. **İhale dosya bedeli 500,00-TL (Beşyüz Türk Lirası)** Kocasinan Belediyesi Emlak ve İstimlak Müdürlüğü, Gelir Şefliğinden temin edilebilir. Katılımcı, yatırmış olduğu İhale dosya bedelinin yattığını gösterir makbuz fotokopisini, idareye **Aşlının Avındır diye tasdik ettirdikten** sonra, diğer parsellerin ihalesine katılmak için kullanabilir.
- 3.5-) **İhalenin İptali ya da Onayı:** Belediye, ihale saatine kadar, ilan edilen taşınmaz ihalelerinin tamamından veya bir kısmından vazgeçme hak ve yetkisine sahiptir. İhale komisyonu (Encümen) gerekçesini kararda belirtmek şartı ile İhaleyi yapıp yapmamakta ve uygun bedeli tespitinde tamamen serbesttir. Komisyonun (Encümenin) ihaleyi yapmama kararına itiraz edilemez.

3.6-) Komisyonca (Encümenca) uygun görülerek karara bağlanan ihale kararı ise; İta Amirinin Onay'ını takiben geçerlilik kazanacağı gibi, İta Amirinin ihaleyi onaylamaması halinde, İhaleye katılanlar Belediyeye karşı ya da İta Amirine karşı herhangi bir hak iddiasında bulunamaz.

3.7-) **İhale Dosyası Teslimi:** İhaleye iştirak edecek katılımcıların; ihaleye katılabilmek için aşağıda istenilen Belgeleri en geç **20.06.2023 SALI günü, saat:12.00'ye** kadar, Belediyemiz Emlak İstimlak Müdürlüğü, Gelir Şefliğine vermeleri ya da taahhütlü olarak posta ile (1.2) bendinde belirtilen adrese, 2886 sayılı Kanunun 38. Maddesinde belirtildiği şekilde göndermeleri gerekmektedir. Ancak, postadaki gecikmeler ve telgrafla yapılan başvurular İhale Komisyonunca kesinlikle kabul edilmeyecektir.

3.8-) **Katılımcıların ihale günü bulunmaları:** İhalede, 2886 Sayılı İhale Kanununun, 45. Maddesi hükümleri uygulanacağı için, İhaleye dosyasını düzenleyerek teslim eden katılımcıların veya tüzel kişilik temsilcilerinin, **ihale günü ve saatinde Belediyemiz Meclis salonunda hazır bulunmaları gerekmektedir.**

3.9-) **İlan Şekli:** 1 (Bir) kez Ulusal Gazetede, 1 (Bir) kez Ulusal İnternet Haber Sitesinde 1 (Bir) kez Yerel Gazetede, 1 (Bir) kez Yerel İnternet Haber Sitesinde, Muhtelif TV Kanallarında, Billboardlarda ve Belediyemiz yayın araçları ile ilan edilecektir.

İHALEYE KATILABİLME ŞARTLARI

MADDE -4:

4.1-) İhaleye katılabilmek için Kanuni İkametgâh sahibi olmak, gerekli nitelik ve yeterliği haiz bulunmak, istenilen teminat ve belgeleri vermek zorunludur.

4.2-) İhale katılımcısı 1 (bir) kişi, aynı taşınmaz ihalesinde; kendisini, vekili olduğu kişi veya kişileri, temsile yetkili olduğu tüzel kişiliği veya tüzel kişilikleri, ortak girişim olması halinde veya birden çok ortak girişimlerin hepsini aynı anda veya her birisini aynı ihalede ayrı ayrı temsil edemez, teklif veremez, artırımında bulunamaz. Böyle bir durumun olması halinde bütün teklifleri geçersiz kabul edilir ve taşınmaz ihalelerine katılmak için yatırmış olduğu bütün teminatları irat kayıt edilir.

İHALEYE KATILAMAYACAK OLANLAR

MADDE -5:

5.1-) **İhaleyi Yapan İdarenin;**

5.1.1-) İta Amirleri,

5.1.2-) İhale işlemlerini hazırlamak, yürütmek, sonuçlandırmak ve denetlemekle görevli olanlar,

5.1.3-) (5.1.1) ve (5.1.2) Bentlerinde belirtilen şahısların eşleri ve ikinci dereceye kadar (İkinci derece dahil) kan ve sıhri hısımları,

5.1.4-) (5.1.1), (5.1.2) ve (5.1.3) Bentlerinde belirtilen şahısların ortakları (Bu şahısların yönetim kurullarında görevli olmadıkları anonim ortaklar hariç).

5.2-) 2886 Sayılı Kanun ve diğer Kanunlardaki hükümler gereğince geçici veya sürekli olarak Kamu İhalelerine katılması yasaklanmış olanlar.

İHALEYE KATILANLARDAN İSTENİLECEK BELGELER

MADDE -6:

6.1-) **Gerçek Kişilerden İstenilecek Belgeler;**

6.1.1-) İhaleye iştirak edecek vekil ise Noter tasdikli Vekâletname (Aslı),

6.1.2-) Nüfus Müdürlüğünden alınacak nüfus kayıt ve ikamet belgesi (Aslı),

6.1.3-) Tebligat için yasal adres bildirimini,

6.1.4-) Belediyemize vadesi geçmiş borcu olmadığına dair belge (Belediyemizden alınacaktır),

6.1.5-) İhaleye ait Dosya alındı makbuzu (Aslı ya da idarece tasdikli sureti),

6.1.6-) Geçici Teminatın Belediye veznesine veya Şartnamenin (8.2) bendinde belirtilen banka hesabına yatırıldığına dair makbuz veya banka dekontu (Aslı). Banka teminat mektubu verilmesi halinde, Teminat mektubu süresiz ve Teminat mektubunun aslı olacaktır.

6.1.7-) İhaleye iştirak eden tarafından ihale dosyasındaki tüm dokümanlar ve şartnamenin her sayfasının imza edilmesi gerekmektedir,

6.1.8-) İhale yasaklısı olmadığına dair taahhütname (Belediyemizden alınacaktır) ,

6.1.9-) Yabancı uyruklu isteklilerin sunacakları yurtdışında düzenlenmiş her türlü belgenin, Türkiye Cumhuriyeti konsolosluklarınca tasdik edilmiş veya Apostil şerhine havi olması gerekmektedir. Belgelerin aslı ile birlikte yeminli tercüman tarafından, tüm belgelerin Türkçe tercüme edilmiş nüshalarının da bulunması gerekmektedir.

6.2-) Tüzel Kişilerden İstenilecek Belgeler;

6.2.1-) Tebligat için yasal adres bildirimini,

6.2.2-) Belediyemize vadesi geçmiş borcu olmadığına dair belge (Belediyemizden alınacaktır),

6.2.3-) İhaleye ait Dosya alındı makbuzu (Aslı ya da idarece tasdikli sureti),

6.2.4-) Geçici Teminatın Belediye veznesine veya Şartnamenin (8.2) bendinde belirtilen banka hesabına yatırıldığına dair makbuz veya banka dekontu (Aslı). Banka teminat mektubu verilmesi halinde, Teminat mektubu süresiz ve Teminat mektubunun aslı olacaktır.

6.2.5-) Tüzel kişiliği belirten son durumu gösterir Ticaret Sicil Gazetesi veya bu hususları tevsik eden belgeler ile tüzel kişiliğin noter tasdikli imza sirküleri (Aslı),

6.2.6-) Şirket (Tüzel kişilik) hissedarı olmayanların, Tüzel kişilik adına Vekâleten ihaleye katılacak veya teklifte bulunacak kişilerin, tüzel kişiliği temsile yetkili olduklarını gösterir noterlikçe tasdik edilmiş vekâletname. (Aslı),

6.2.7-) Tüzel kişiliği ihale yasaklısı olmadığına dair taahhütname (Belediyemizden alınacaktır),

6.2.8-) Dernek, birlik, vakıf, vb. olması halinde Noter tasdikli mal satın alma yetkisini gösterir genel kurul Kararı (Aslı),

6.2.9-) Dernek, birlik, vakıf, v.b. Temsilen İhaleye katılmak üzere yetkilendirdikleri kişiyi belirten karar Defterinin ilgili sayfasının Noter tasdikli sureti ve yetkilinin Noter tasdikli imza beyannamesi (Aslı),

6.2.10-) Dernek, birlik, vakıf, v.b.'nin kuruluş tüzüğüne, Noter tasdikli fotokopisi ve faaliyetine devam ettiğine dair ilgili makamlardan alınmış olan belge (Asılları),

6.2.11-) İhaleye iştirak eden ya da yetkili vekili tarafından her sayfası ayrı ayrı imzalanmış şartname,

6.2.12-) Yabancı uyruklu isteklilerin sunacakları yurtdışında düzenlenmiş her türlü belgenin, Türkiye Cumhuriyeti konsolosluklarınca tasdik edilmiş veya Apostil şerhine havi olması gerekmektedir. Belgelerin aslı ile birlikte yeminli tercüman tarafından, tüm belgelerin Türkçe tercüme edilmiş nüshalarının da bulunması gerekmektedir.

6.3-) Ortak Girişim Olması Halinde;

6.3.1-) Ortaklığı oluşturan her bir ortak için, gerçek kişi ise bu şartnamenin (6.1) bendinde belirtilen belgelerin, tüzel kişilik ise, bu şartnamenin (6.2) bendinde belirtilen belgelerin yanı sıra, aşağıda belirtilen belgelerin dosyasında bulunması gerekmektedir.

6.3.2-) Ortakların hisselerini ve pilot ortağı gösterir ortaklık sözleşmesi.

İHALE DOSYASI İÇERİSİNDE OLMASI GEREKEN BELGELER

MADDE -7: İhale katılımcısının ihaleye katılım şekline göre (Gerçek kişi, Gerçek kişiler ortaklığı, tüzel kişilik, tüzel kişilikler ortaklığı, vb.), yukarıda (6.1), (6.2) ve (6.3) bentlerinde, gerçek kişi ve tüzel kişilerden istenilmiş olan belgelerin ihale katılımcısının, katılım durumuna göre hangisi uygunsa o belgelerin tamamını vermekle yükümlüdürler.

TAŞINMAZLARIN MUHAMMEN BEDELİ, GEÇİCİ TEMİNAT VE KESİN TEMİNAT MİKTARLARI, ESASLARI VE KESİNLEŞEN İHALE KARARI TEBLİĞİ

MADDE -8:

8.1-) Muhammen Bedel; Yukarıda (2.1) bendindeki tabloda her bir taşınmaz için muhammen bedel belirtilmiştir.

8.2-) Geçici Teminat; İhaleye girecek gerçek veya tüzel kişilerin, ihalesine katılmak istedikleri taşınmazla ilgili yukarıda (2.1) bendindeki tabloda belirtilen Muhammen bedel üzerinden, % 3 Geçici Teminat vermeleri gerekmektedir. Teminat, Belediyemiz veznesine yatırılacağı gibi, **Vakıfbank Tüm Şubeler TR65 0001 5001 5800 7292 5215 31** İban numaralı ve **Halkbank Tüm Şubeler TR44 0001 2001 6470 0007 0000 01** iban numaralı Belediyemiz hesabına, dekontta ihalesine katılmak istenilen taşınmazın ada ve parsel numaralarını

belirtmek şartı ile yatırılabilir. Banka teminat mektubu verilmesi halinde, Teminat mektubunda ihalesine katılmak istenilen taşınmazın ada ve parsel numaraları yazılacaktır. Ayrıca Teminat mektubu süresiz olacak ve mektubun aslı olacaktır.

8.3-) Kesin Teminat; İhale üzerinde kalan gerçek veya tüzel kişiler onaylanan ihale kararının bildirilmesini izleyen 15 gün içerisinde İhale bedelinin %6'sı tutarında kesin teminat vermeleri gerekmektedir. Kesin Teminat, Belediyemiz veznesine yatırılacağı gibi, **Vakıfbank Tüm Şubeler TR65 0001 5001 5800 7292 5215 31** İban numaralı **Halkbank Tüm Şubeler TR44 0001 2001 6470 0007 0000 01** İban numaralı Belediyemiz hesabına, dekontta taşınmazın ada ve parsel numaralarını belirtmek şartı ile yatırılabilir. Banka teminat mektubu verilmesi halinde, Teminat mektubunda taşınmazın ada ve parsel numaraları yazılacaktır. Ayrıca Teminat mektubu kesin ve süresiz olacak ve mektubun aslı olacaktır. Taahhüdün sözleşme ve şartname hükümlerine uygun bir biçimde yerine getirildiği ve Belediyemize borcunun olmadığı anlaşıldıktan sonra Teminat iade edilir veya borcunun son taksitine mahsup edilir.

8.4-) Kesinleşen İhale Kararı Tebliği; Kesinleşen İhale kararı onaylandığı gün ihaleyi alan kişi veya vekili Belediyemize davet edilerek imzalatılır. Belediyemize gelmediği takdirde, İta amirince kararın onaylandığı günden itibaren en geç 5 iş günü içerisinde, üzerinde ihale kalan kişi veya vekilinin, tebligat için belirtmiş olduğu adresine iadeli taahhütlü mektupla tebligat yapılır. Mektubun postaya verilmesini takip eden yedinci gün kararın istekliye tebliğ tarihi sayılır.

HARÇ VE MASRAFLAR

MADDE -9:

9.1-) İhaleden doğacak her türlü giderler billboard, gazeteler ve televizyonlarda yapılan ilan ve reklamlar dahil (vergi, resim, harç ve masraflar vs.) ihaleyi alan gerçek yada tüzel kişiliğe ait olacaktır. Stopaj ihale bedeli dışında olup alıcıya aittir

9.2-) Alıcı tarafından taksitli ödeme tercih edildiğinde kurumumuzla alıcı arsında taksitli satış sözleşmesi yapılacak olup sözleşme damga vergisi tahsil edilecektir. Peşin ödeme tercih edildiğinde sözleşme damga vergisi tahsil edilmeyecektir.

ÖDEME ŞEKLİ

MADDE -10:

10.1-) İhale Onayının tebligatından sonra 15 gün içerisinde İhale bedelinin %25'i, Vergiler, Masraflar Peşin ödenecektir. Kalanı ise 12 (on iki) eşit taksit,

10.2-) Ödemelerin, bu şartnamenin (12.1) maddesinde açıklandığı gibi teminat mektubuyla yapılması durumunda, 2886 sayılı Devlet İhale Kanununun 27. maddesinde yer alan; **"...Her teminat mektubunda daha önce ilgili banka şubesince verilen teminat mektupları toplamı ile aynı şubenin limitlerinin de gösterilmesi zorunludur, teminat mektupları kesin ve süresiz olacaktır."** hükmü gereğince, bankalardan alınan teminat mektuplarında, mektubun alındığı banka şubesinin verdiği teminat mektubu toplamı ve aynı şubenin limitleri de gösterilecektir.

ÖDEMENİN YAPILMAMASI DURUMUNDA

MADDE -11:

11.1-) ***Gayrimenkullerin satışında, şartnamede belirtilen süreler içerisinde satış bedeli ve taksitler ödenmediği takdirde her ay ve her taksit için yasal gecikme cezası uygulanır. Ay kesirlerine isabet eden gecikme zammı günlük olarak hesaplanır.***

11.2-) Taksitlerin ödenmemesi durumunda, gayrimenkullerin satış bedelinin tamamı taksitlerin en son bitim tarihinde faizi ile birlikte tahsil edilecektir. Ödenmediği takdirde sözleşmeyi feshedip etmeme Belediyemiz Encümeninin yetkisinde olacaktır.

11.3-) Taksitlerin bir kısmını ödeyen ihale alıcısının ihaleden vazgeçmesi halinde veya taksitleri ödemediği için sözleşmesi iptal edilen ihale alıcısının kati teminatı irat kaydedilip ödenen taksit tutarları 1 yıl içerisinde ita amirinin belirleyeceği taksitler halinde iade edilecektir. İhaleden kaynaklanan ve ödenmiş olan masraflar iade edilmeyecektir.

TAPUNUN DEVRİ

MADDE -12:

12.1-) İhale edilen taşınmazların tapuları hazır olup, şartnamede belirtilen süre içerisinde veya süreden önce borcun tamamının ödenmesi halinde Belediyemizce tapuları verilecektir. Ancak borçların tamamı ödenmeden ihale alıcısının tapunun verilmesini talep etmesi halinde, belirlenen ihale bedelinden ödedikleri kısım düşülerek, kalan taksit tutarlarının her biri için ayrı ayrı ya da toplam borç tutarı kadar tek bir teminat mektubu verilmesi halinde tapu verilecektir. Teminat mektubu karşılığında tapu verildikten sonra devam eden taksit ödemelerinden herhangi birinin ödenmemesi durumunda, teminat mektubunda yazılı tutarın tamamı nakde çevrilerek mahsup işlemi yapılacaktır. İhale alıcısı bu duruma itiraz etmeyecektir. Bu durum haricinde borçlar ödenmeden hiçbir suretle tapu verilmeyecektir. Ayrıca alıcılar borçlarını ödedikten sonra 1 ay içerisinde tapularını almak zorundadır. Tapuların alınmaması nedeni ile meydana gelebilecek hasar, zarar, fuzuli işgal ve diğer sebeplerden dolayı idareden herhangi bir talepte bulunamazlar.

12.2-) İhale edilen taşınmazların borcu bitmeden ve Tapu devri yapılmadan taşınmaz üzerinde yapı yapılması için herhangi bir ruhsat ya da izin verilmeyecektir.

ŞARTNAMEDE HÜKÜM BULUNMAMASI HALİNDE

MADDE -13: Bu şartnamede hüküm bulunmaması halinde, 2886 sayılı devlet ihale kanunu ile bu Kanuna göre çıkarılan tüzük ve yönetmelik, tebliğ ve genelge hükümleri uygulanır.

İHTİLAFIN ÇÖZÜM YERİ VE ŞEKLİ

MADDE -14: Anlaşmazlık durumunda konu Belediye Encümenince çözülecektir. Uyuşmazlık halinde, Kayseri Mahkeme ve İcra daireleri yetkilidir.

ÇEŞİTLİ HÜKÜMLER

MADDE -15:

15.1-) İhaleye katılacak her istekli bu şartnameyi okumuş ve kabul etmiş sayılır.

15.2-) Bu Şartname 15 maddeden ibarettir.

İMAR DURUM BELGESİ

T.C.
KAYSERİ KOCASINAN BELEDİYESİ
PLAN PROJE MÜDÜRLÜĞÜ

İSİM.....: KOCASINAN BELEDİYESİ
ADRES: KAYSERİ



.../.../2022 Tarih Sayılı yazıya istinaden düzenlenmiştir

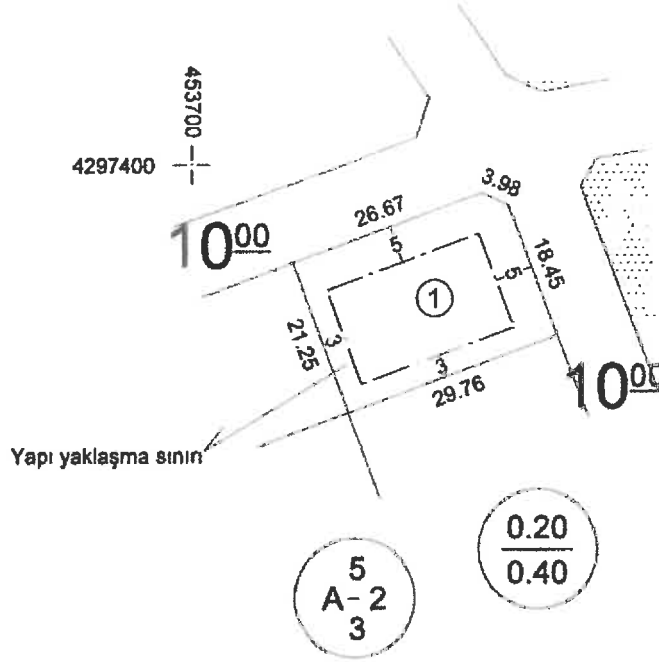

1/1000

Hazırlayan
Abdullah KOC
Harita Teknikeri
29.03.2025

Koordinat sistemi: ITRF 96 TM 36

Kontrol Eden
Hüseyin DENİZ
Harita Teknikeri
Harita Şefi
29.03.2025

| TAŞINMAZ BİLGİLERİ | | | | | Kullanım Türü | : -Konut- |
|--|--------------------------------------|--|------------|--------------------------------|---------------------|----------------|
| Mahalle - Mevki | Pafta No. | Ada No. | Parsel No. | Alanı (m ²) | Yapı Nizamı | : -Ayrık- |
| Erkilet Generalemir | K34B-20D-3A | 10068 | 1 | 625.37 | Kat Adedi | : -İki- |
| İmar Planı | K34B-20D-3A | İmar Adasına Ait Ek/ Kısıtlayıcı Plan Notu | | | Bina Yüksekliği | : -Projesinde- |
| Pafta Onama Tarihi | 10/04/2018 | Yoktur | | | Bina Derinliği | : -Projesinde- |
| Ölçek | 1/1000 | | | | Bina Cephesi | : -Projesinde- |
| Su Basman Kotu | Proje Hazırlanırken Belirlenecektir. | | | | Ön Bahçe Mesafesi | : -Beş- |
| Otopark Bölgesi | 4'üncü Bölgededir. | | | | Komşu Mesafesi | : -Planda- |
| Jeolojik Etüd Durumu ve Rapor No..... /..... | | | | | Arka Bahçe Mesafesi | : -Planda- |
| Taks:0.20 | Kaks/Emsal:0.40 | İnşaat Alanı : 250.14m ² | | Ticaret Kullanım Alanı : | | |

Açıklamalar ve Uygulma Esasları:

- 1) Bu İmar durumu yürürlükteki mevzuata göre düzenlenmiştir. İmar durumu ile yalnızca proje hazırlanabilir.
- 2) Bu belge talep üzerine hazırlanmış olup, İmar planında bir değişiklik olması halinde, her hangi bir hak iddia edilemez.
- 3) Planlamaya esas Jeolojik ve parsel bazlı zemin etüd raporlarına göre önlem alınması zorunludur

Nuh Mehmet ALPARSLAN
Harita Mühendisi
Plan Proje Müdürü
29.03.2025





IMAR DURUM BELGESİ

T.C.
KAYSERİ KOCASINAN BELEDİYESİ
PLAN PROJE MÜDÜRLÜĞÜ

İSİM..... KOCASINAN BELEDİYESİ
ADRES: KAYSERİ.



.../.../2022 Tarih Sayılı yazıya istinaden düzenlenmiştir.

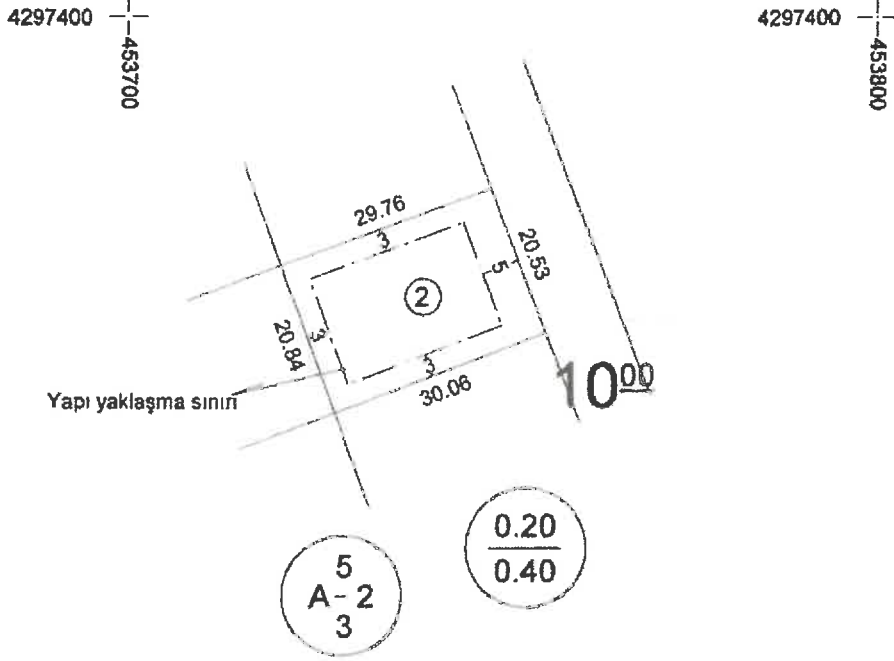

Hazırlayan
Abdullah KOÇ
Harita Teknikeri
29.05.2023

Koordinat sistemi: ITRF 96 TM 36

Kontrol Eden
Hüseyin DENİZ
Harita Teknikeri
Harita Şefi
29.05.2023

TAŞINMAZ BİLGİLERİ

| Mahalle - Mevki | Pafta No. | Ada No. | Parsel No. | Alanı (m2) | Kullanım Türü |
|--|--------------------------------------|--|------------|------------|--------------------------------|
| Erkilet Generalemir | K34B-20D-3A | 10068 | 2 | 618.73 | -Konut- |
| İmar Planı | K34B-20D-3A | İmar Adasına Ait Ek/ Kısıtlayıcı Plan Notu | | | Yapı Nizamı : -Ayrık- |
| Pafta Onama Tarihi | 10/04/2018 | Yoktur | | | Kat Adedi : -İki- |
| Ölçek | 1/1000 | | | | Bina Yüksekliği : -Projesinde- |
| Su Basman Kotu | Proje Hazırlanırken Belirlenecektir. | | | | Bina Derinliği : -Projesinde- |
| Otopark Bölgesi | 4'üncü Bölgededir. | | | | Bina Cephesi : -Projesinde- |
| Jeolojik Etüd Durumu ve Rapor No..... /..... | | | | | Ön Bahçe Mesafesi : -Beş- |
| Taks:0.20 | Kaks/Emsal:0.40 | İnşaat Alanı : 247.49 m2 | | | Komşu Mesafesi : -Planda- |
| | | | | | Arka Bahçe Mesafesi : -Planda- |
| | | | | | Ticaret Kullanım Alanı : |

Açıklamalar ve Uygulama Esasları

- 1) Bu İmar durumu yürürlükteki mevzuata göre düzenlenmiştir. İmar durumu ile yalnızca proje hazırlanabilir
- 2) Bu belge talep üzerine hazırlanmış olup, İmar planında bir değişiklik olması halinde, her hangi bir hak iddia edilemez.
- 3) Planlamaya esas Jeolojik ve parsel bazlı zemin etüt raporlarına göre önlem alınması zorunludur.

Nuh Mehmet ALPARSLAN
Harita Mühendisi
Plan Proje Müdürü
29.05.2023





İMAR DURUM BELGESİ

T.C.
KAYSERİ KOCASINAN BELEDİYESİ
PLAN PROJE MÜDÜRLÜĞÜ

İSİM..... KOCASINAN BELEDİYESİ
ADRES: KAYSERİ



KOCASINAN
BELEDİYESİ

.../.../2022 Tarih Sayılı yazıya istinaden düzenlenmiştir

4297400
453700

4297400
453800

1/1000

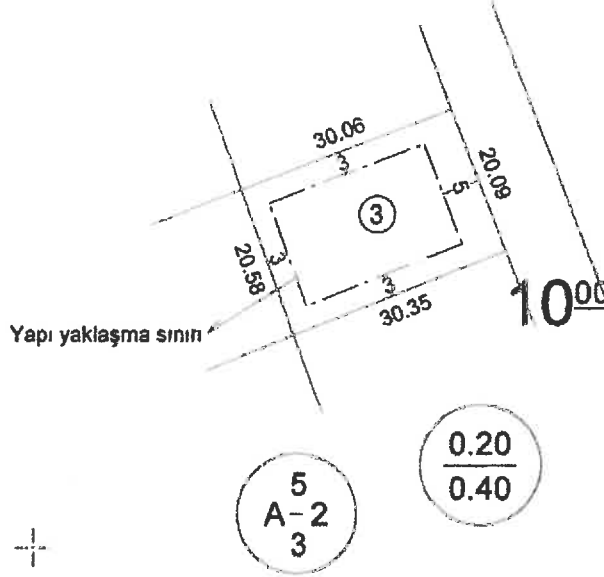

Hazırlayan
Abdullah KOÇ
Harita Teknikeri
29.05.2023

Kontrol Eden
Hüseyin DENİZ
Harita Teknikeri
Harita Şefi
29.05.2023

Koordinat sistemi: ITRF 96 TM 36

TAŞINMAZ BİLGİLERİ

| TAŞINMAZ BİLGİLERİ | | | | | Kullanım Türü | : -Konut- |
|--|--------------------------------------|--|------------|------------|------------------------|----------------|
| Mahalle - Mevk | Pafta No. | Ada No. | Parsel No. | Alanı (m2) | Yapı Nizamı | : -Ayrık- |
| Erkiyet Genel emir | K34B-20D-3A | 10068 | 3 | 614.25 | Kat Adedi | : -iki- |
| İmar Planı | K34B-20D-3A | İmar Adasına Ait Ek/ Kısıtlayıcı Plan Notu | | | Bina Yüksekliği | : -Projesinde- |
| Pafta Onama Tarihi | 10/04/2018 | Yoktur | | | Bina Derinliği | : -Projesinde- |
| Ölçek | 1/1000 | | | | Bina Cephesi | : -Projesinde- |
| Su Basman Kotu | Proje Hazırlanırken Belirlenecektir. | | | | Ön Bahçe Mesafesi | : -Beş- |
| Otopark Bölgesi | 4'üncü Bölgededir. | | | | Komşu Mesafesi | : -Planda- |
| Jeolojik Etüd Durumu ve Rapor No..... /..... | | | | | Arka Bahçe Mesafesi | : -Planda- |
| Taks:0.20 | Kaks/Emsal:0.40 | İnşaat Alanı : 245.70 m2 | | | Ticaret Kullanım Alanı | |

Acıklamalar ve Uygulama Esasları:

- 1) Bu İmar durumu yürürlükteki mevzuata göre düzenlenmiştir. İmar durumu ile yalnızca proje hazırlanabilir.
- 2) Bu belge talep üzerine hazırlanmış olup, İmar planında bir değişiklik olması halinde, her hangi bir hak iddia edilemez.
- 3) Planlamaya esas Jeolojik ve parsel bazlı zemin etüd raporlarına göre önlem alınması zorunludur.

Nuh Mehmet ALPARSLAN
Harita Mühendisi
Plan Proje Müdürü
29.05.2023





İMAR DURUM BELGESİ

T.C.
KAYSERİ KOCASINAN BELEDİYESİ
PLAN PROJE MÜDÜRLÜĞÜ

İSİM.....: KOCASINAN BELEDİYESİ
ADRES: KAYSERİ



KOCASINAN
BELEDİYESİ

.../.../2022 Tarih Sayılı yazıya istinaden düzenlenmiştir.

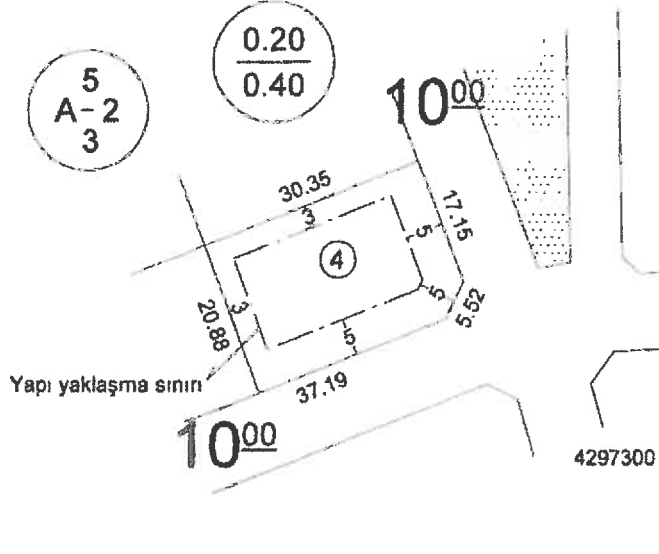

Hazırlayan
Abdullah KOÇ
Harita Teknikeri
29.05.2023

Koordinat sistemi: ITRF 96 TM 36

Kontrol Eden
Hüseyin DENİZ
Harita Teknikeri
Harita Şefi
29.05.2023

TAŞINMAZ BİLGİLERİ

| | | | | | | |
|--|--------------------------------------|--|------------|------------|------------------------|----------------|
| Mahalle - Mevk | Pafta No. | Ada No. | Parsel No. | Alanı (m2) | Kullanım Türü | : -Konut- |
| Erkilet Generalemir | K34B-20D-3A | 10068 | 4 | 629.20 | Yapı Nizamı | : -Ayrık- |
| İmar Planı | K34B-20D-3A | İmar Adasına Ait Ek/ Kısıtlayıcı Plan Notu | | | Kat Adedi | : -İki- |
| Pafta Onama Tarihi | 10/04/2018 | Yoktur | | | Bina Yüksekliği | : -Projesinde- |
| Ölçek | 1/1000 | | | | Bina Derinliği | : -Projesinde- |
| Su Basman Kotu | Proje Hazırlanırken Belirlenecektir. | | | | Bina Cephesi | : -Projesinde- |
| Otopark Bölgesi | 4'üncü Bölgededir. | | | | Ön Bahçe Mesafesi | : -Beş- |
| Jeolojik Etüd Durumu ve Rapor No..... /..... | | | | | Komşu Mesafesi | : -Planda- |
| Taks:0.20 | Kaks/Emsal:0.40 | İnşaat Alanı : 251.68 m2 | | | Arka Bahçe Mesafesi | : -Planda- |
| | | | | | Ticaret Kullanım Alanı | : |

Açıklamalar ve Uygulma Esasları:

- 1) Bu İmar durumu yürürlükteki mevzuata göre düzenlenmiştir. İmar durumu ile yalnızca proje hazırlanabilir.
- 2) Bu belge talep üzerine hazırlanmış olup, İmar planında bir değişiklik olması halinde, her hangi bir hak iddia edilemez.
- 3) Planlamaya esas Jeolojik ve parsel bazlı zemin etüd raporlarına göre önlem alınması zorunludur.

Nuh Mehmet ALPARSLAN
Harita Mühendisi
Plan Proje Müdürü
29.05.2023

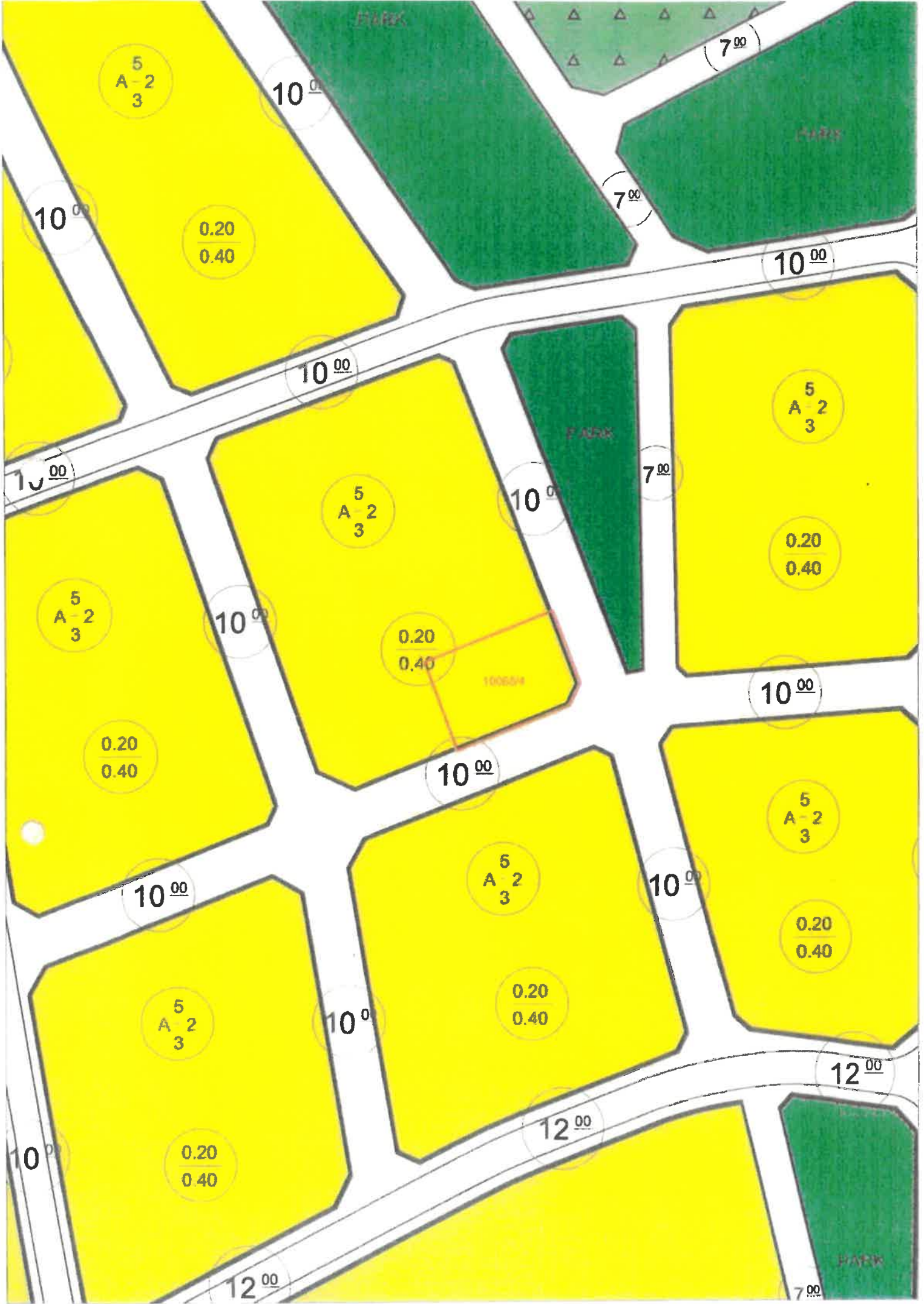



İMAR DURUM BELGESİ

T.C.
KAYSERİ KOCASINAN BELEDİYESİ
PLAN PROJE MÜDÜRLÜĞÜ

İSİM.....: KOCASINAN BELEDİYESİ
ADRES: KAYSERİ.



KOCASINAN
BELEDİYESİ

.../.../2022 Tarih Sayılı yazıya istinaden düzenlenmiştir.

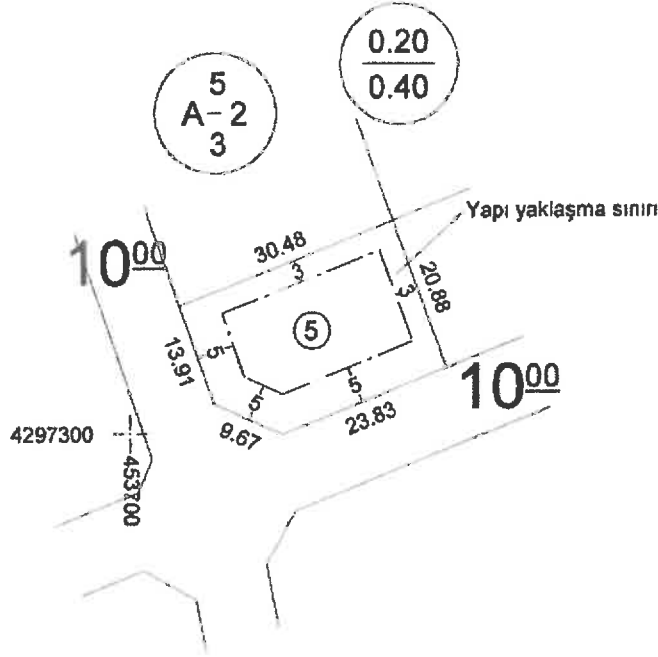

1/1000

Hazırlayan
Abdullah KOÇ
Harita Teknikeri
29.05.2023

Kontrol Eden
Hüseyin DENİZ
Harita Teknikeri
Harita Şefi
29.05.2023

Koordinat sistemi: ITRF 96 TM 36

| TAŞINMAZ BİLGİLERİ | | | | | Kullanım Türü | : -Konut- |
|--|--------------------------------------|--|------------|-------------------------|------------------------|----------------|
| Mahalle - Mevki | Pafta No. | Ada No. | Parsel No. | Alanı (m ²) | Yapı Nizamı | : -Aynık- |
| Erkilet Geneltemir | K34B-20D-3A | 10068 | 5 | 615.45 | Kat Adedi | : -iki- |
| İmar Planı | K34B-20D-3A | İmar Adasına Ait Ek/ Kısıtlayıcı Plan Notu | | | Bina Yüksekliği | : -Projesinde- |
| Pafta Onama Tarihi | 10/04/2018 | Yoktur | | | Bina Derinliği | : -Projesinde- |
| Ölçek | 1/1000 | | | | Bina Cephesi | : -Projesinde- |
| Su Basman Kotu | Proje Hazırlanırken Belirlenecektir. | | | | Ön Bahçe Mesafesi | : -Beş- |
| Otopark Bölgesi | 4'üncü Bölgededir. | | | | Komşu Mesafesi | : -Planda- |
| Jeolojik Etüd Durumu ve Rapor No..... /..... | | | | | Arka Bahçe Mesafesi | : -Planda- |
| Taks:0.20 | Kaks/Emsal:0.40 | İnşaat Alanı : 246.18 m ² | | | Ticaret Kullanım Alanı | |

Açıklamalar ve Uygulama Esasları:

- 1) Bu İmar durumu yürürlükteki mevzuata göre düzenlenmiştir. İmar durumu ile yalnızca proje hazırlanabilir.
- 2) Bu belge talep üzerine hazırlanmış olup, İmar planında bir değişiklik olması halinde, her hangi bir hak iddia edilemez.
- 3) Planlamaya esas Jeolojik ve parsel bazlı zemin etüd raporlarına göre önlem alınması zorunludur.

Nuh Mehmet AL PARSLAN
Harita Mühendisi
Plan Proje Müdürü
29.05.2023





İMAR DURUM BELGESİ

T.C.
KAYSERİ KOCASINAN BELEDİYESİ
PLAN PROJE MÜDÜRLÜĞÜ

İSİM..... KOCASINAN BELEDİYESİ
ADRES: KAYSERİ.

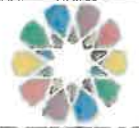

KOCASINAN
BELEDİYESİ

.../.../2022 Tarih Sayılı yazıya istinaden düzenlenmiştir.

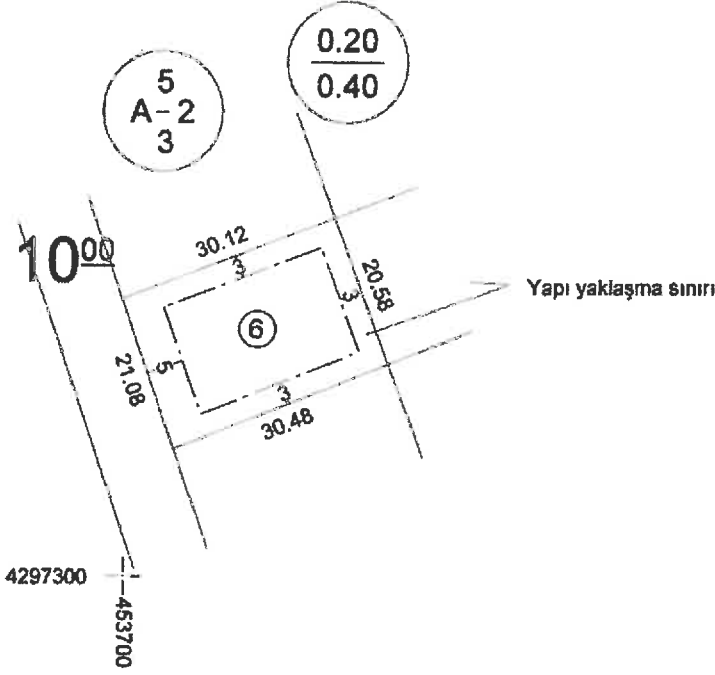

1/1000

Hazırlayan
Abdullah KOÇ
Harita Teknikeri
29.05.2023

Koordinat sistemi: ITRF 96 TM 36

Kontrol Eden
Hüseyin DENİZ
Harita Teknikeri
Harita Şefi
29.05.2023

TAŞINMAZ BİLGİLERİ

| Mahalle - Mevki | Pafta No. | Ada No. | Parsel No. | Alanı (m2) | Kullanım Türü |
|--|--------------------------------------|--|------------|------------------------|---------------|
| Beşiktaş Genel Emir | K34B-20D-3A | 10068 | 6 | 630.95 | -Konut- |
| Mer'i İmar Planı | K34B-20D-3A | İmar Adasına Ait Ek/ Kısıtlayıcı Plan Notu | | Bina Yüksekliği | -Projesinde- |
| Pafta Onama Tarihi | 10/04/2018 | Yoktur | | Bina Derinliği | -Projesinde- |
| Ölçek | 1/1000 | | | Bina Cephesi | -Projesinde- |
| Su Basman Kotu | Proje Hazırlanırken Belirlenecektir. | | | Ön Bahçe Mesafesi | -Beş- |
| Otopark Bölgesi | 4'üncü Bölgededir. | | | Komşu Mesafesi | -Planda- |
| Jeolojik Etüd Durumu ve Rapor No..... /..... | | | | Arka Bahçe Mesafesi | -Planda- |
| Taks:0.20 | Kaks/Emsal:0.40 | İnşaat Alanı : 252.38 m2 | | Ticaret Kullanım Alanı | |

Açıklamalar ve Uygulama Esasları:

- 1) Bu İmar durumu yürürlükteki mevzuata göre düzenlenmiştir. İmar durumu ile yalnızca proje hazırlanabilir.
- 2) Bu belge talep üzerine hazırlanmış olup, İmar planında bir değişiklik olması halinde, her hangi bir hak iddia edilemez.
- 3) Planlamaya esas Jeolojik ve parsel bazlı zemin etüd raporlarına göre önlem alınması zorunludur.

Nuh Mehmet ALPARSLAN
Harita Mühendisi
Plan Proje Müdürü
29.05.2023





İMAR DURUM BELGESİ

T.C.
KAYSERİ KOCASINAN BELEDİYESİ
PLAN PROJE MÜDÜRLÜĞÜ

İSİM.....: KOCASINAN BELEDİYESİ
ADRES: KAYSERİ



.../.../2022 Tarih Sayılı yazıya istinaden düzenlenmiştir.

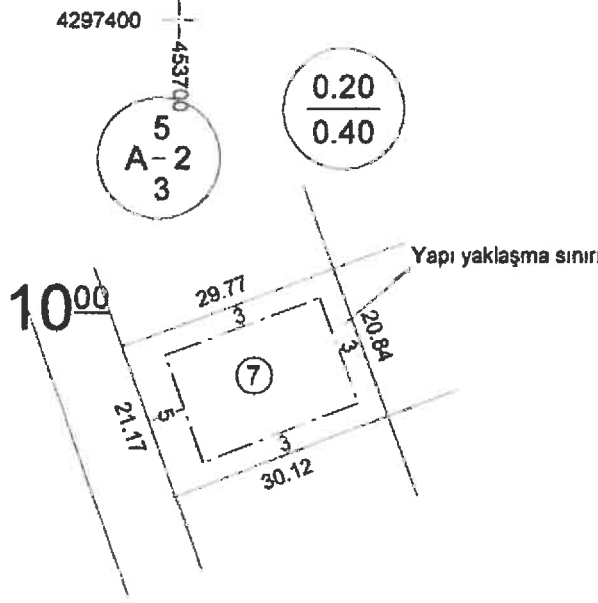

Hazırlayan
Abdullah KOÇ
Harita Teknikeri
29.05.2023

Koordinat sistemi: ITRF 96 TM 36

Kontrol Eden
Hüseyin DENİZ
Harita Teknikeri
Harita Şefi
29.05.2023

TAŞINMAZ BİLGİLERİ

| | | | | | | |
|--|--------------------------------------|--|------------|------------|------------------------|----------------|
| Mahalle - Mevki | Pafta No. | Ada No. | Parsel No. | Alanı (m2) | Kullanım Türü | : -Konut- |
| Erkilet Genelalemir | K34B-20D-3A | 10068 | 7 | 628.93 | Yapı Nizamı | : -Ayrık- |
| er'i İmar Planı | K34B-20D-3A | İmar Adasına Ait Ek/ Kısıtlayıcı Plan Notu | | | Kat Adedi | : -İki- |
| Pafta Onama Tarihi | 10/04/2018 | Yoktur | | | Bina Yüksekliği | : -Projesinde- |
| Ölçek | 1/1000 | | | | Bina Derinliği | : -Projesinde- |
| Su Basman Kotu | Proje Hazırlanırken Belirlenecektir. | | | | Bina Cephesi | : -Projesinde- |
| Otopark Bölgesi | 4'üncü Bölgededir. | | | | Ön Bahçe Mesafesi | : -Beş- |
| Jeolojik Etüd Durumu ve Rapor No..... /..... | | | | | Komşu Mesafesi | : -Planda- |
| Taks:0.20 | Kaks/Emsal:0.40 | İnşaat Alanı : 251.57 m2 | | | Arka Bahçe Mesafesi | : -Planda- |
| | | | | | Ticaret Kullanım Alanı | : |

Acıklamalar ve Uygulma Esasları:

- 1) Bu İmar durumu yürürlükteki mevzuata göre düzenlenmiştir. İmar durumu ile yalnızca proje hazırlanabilir.
- 2) Bu belge talep üzerine hazırlanmış olup, İmar planında bir değişiklik olması halinde, her hangi bir hak iddia edilemez.
- 3) Planlamaya esas Jeolojik ve parsel bazlı zemin etüd raporlarına göre önlem alınması zorunludur.

Nuh Mehmet ALPARSLAN
Harita Mühendisi
Plan Proje Müdürü
29.05.2023





İMAR DURUM BELGESİ

T.C.
KAYSERİ KOCASINAN BELEDİYESİ
PLAN PROJE MÜDÜRLÜĞÜ

İSİM..... KOCASINAN BELEDİYESİ
ADRES: KAYSERİ.



KOCASINAN
BELEDİYESİ

.../.../2023 Tarih Sayılı yazıya istinaden düzenlenmiştir.

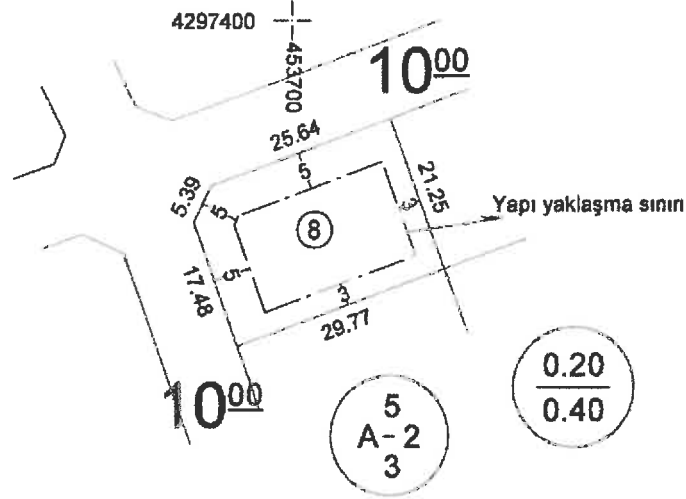

4297400 1/1000
453700
453800

Hazırlayan
Abdullah KOÇ
Harita Teknikeri
29.05/2023

Koordinat sistemi: ITRF 96 TM 36

Kontrol Eden
Hüseyin DENİZ
Harita Teknikeri
Harita Şefi
29.05.2023

TAŞINMAZ BİLGİLERİ

| Mahalle - Mevki | Pafta No. | Ada No. | Parsel No. | Alanı (m2) | Kullanım Türü |
|--|--------------------------------------|--|------------|------------|--------------------------------|
| Erkilet Generatemir | K34B-20D-3A | 10068 | 8 | 621.78 | : -Konut- |
| Yerli İmar Planı | K34B-20D-3A | İmar Adasına Ait EK/ Kısıtlayıcı Plan Notu | | | Yapı Nizamı : -Ayrık- |
| Pafta Onama Tarihi | 10/04/2018 | Yoktur | | | Kat Adedi : -İki- |
| Ölçek | 1/1000 | | | | Bina Yüksekliği : -Projesinde- |
| Su Basman Kotu | Proje Hazırlanırken Belirlenecektir. | | | | Bina Derinliği : -Projesinde- |
| Otopark Bölgesi | 4'üncü Bölgededir. | | | | Bina Cephesi : -Projesinde- |
| Jeolojik Etüd Durumu ve Rapor No..... /..... | | | | | Ön Bahçe Mesafesi : -Beş- |
| Taks:0.20 | Kaks/Emsal:0.40 | İnşaat Alanı : 248.71 m2 | | | Komşu Mesafesi : -Planda- |
| | | | | | Arka Bahçe Mesafesi : -Planda- |
| | | | | | Ticaret Kullanım Alanı : |

Acıklamalar ve Uygulama Esasları:

- 1) Bu İmar durumu yürürlükteki mevzuata göre düzenlenmiştir. İmar durumu ile yalnızca proje hazırlanabilir.
- 2) Bu belge talep üzerine hazırlanmış olup, İmar planında bir değişiklik olması halinde, her hangi bir hak iddia edilemez.
- 3) Planlamaya esas Jeolojik ve parsel bazlı zemin etüd raporlarına göre önlem alınması zorunludur

Nuh Mehmet ALPARSLA
Harita Mühendisi
Plan Proje Müdürü
29.05.2023

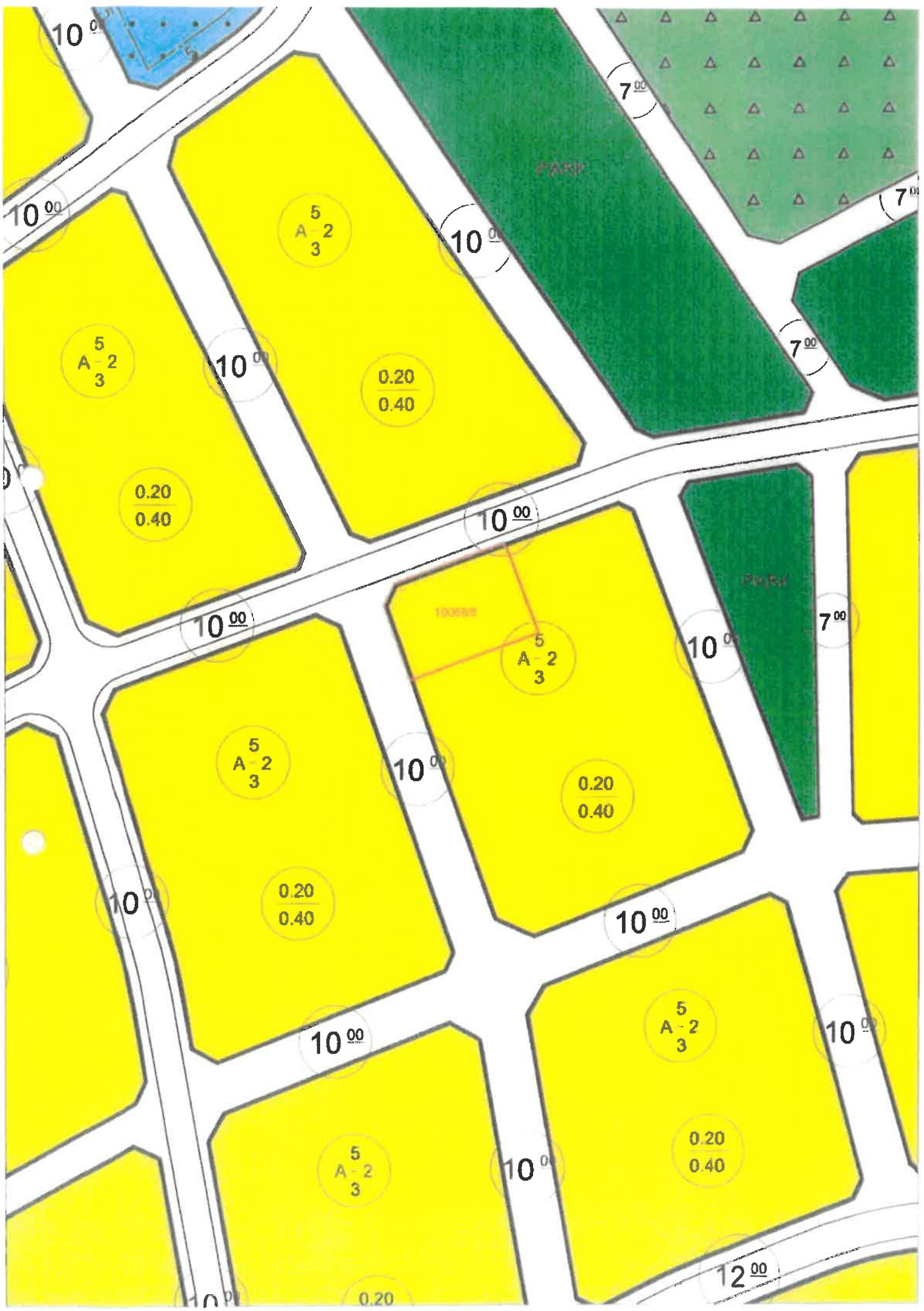



IMAR DURUM BELGESİ

T.C.
KAYSERİ KOCASINAN BELEDİYESİ
PLAN PROJE MÜDÜRLÜĞÜ

ISIM..... KOCASINAN BELEDİYESİ
ADRES: KAYSERİ.



/ 120 Tarih Sayılı yazıya istinaden düzenlenmiştir.

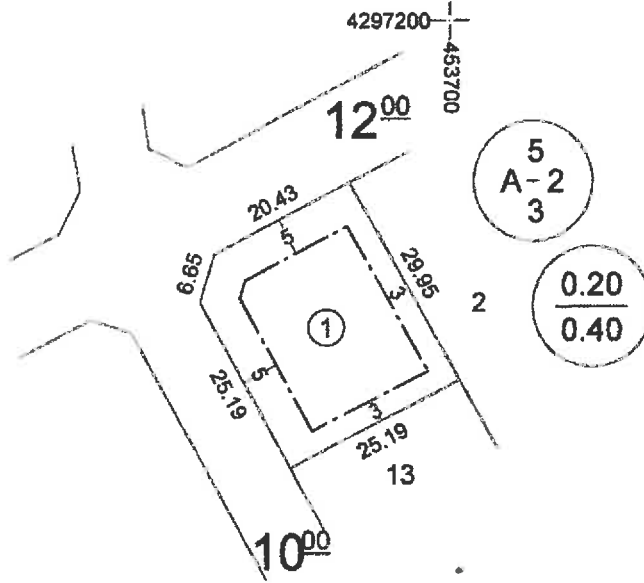

1/1000

Harita Mühendisi
Fehat SALMA
Harita Teknikeri
29.05.2023

Koordinat sistemi: ITRF 96 TM 36

Kontrol Eden
Hüseyin DENİZ
Harita Teknikeri
Harita Şefi
29.05.2023

| TAŞINMAZ BİLGİLERİ | | | | | Kullanım Türü | : -Konut- |
|--|--------------------------------------|--|------------|------------|------------------------|----------------|
| Mahalle - Mevki | Pafta No. | Ada No. | Parsel No. | Alanı (m2) | Yapı Nizamı | : -Ayrık- |
| GENELEMİR | K34B20D3A | 10071 | 1 | 742.84 | Kat Adedi | : -İki- |
| İmar Planı | K34B20D3A | İmar Adasına Ait Ek/ Kısıtlayıcı Plan Notu | | | Bina Yüksekliği | : -Projesinde- |
| Pafta Onama Tarihi | 10/04/2018 | Yoktur | | | Bina Derinliği | : -Projesinde- |
| Ölçek | 1/1000 | | | | Bina Cephesi | : -Projesinde- |
| Su Basman Kotu | Proje Hazırlanırken Belirlenecektir. | | | | Ön Bahçe Mesafesi | : -Beş- |
| Otopark Bölgesi | 4'ncü Bölgededir. | | | | Komşu Mesafesi | : -Projesinde- |
| Jeolojik Etüd Durumu ve Rapor No..... /..... | | | | | Arka Bahçe Mesafesi | : -Projesinde- |
| Taks:0.20 | Kaks/Emsal:0.40 | İnşaat Alanı : 297.13 m2 | | | Ticaret Kullanım Alanı | : |

Açıklamalar ve Uygulama Esasları:

- 1) Bu İmar durumu yürürlükteki mevzuata göre düzenlenmiştir. İmar durumu ile yalnızca proje hazırlanabilir.
- 2) Bu belge talep üzerine hazırlanmış olup, İmar planında bir değişiklik olması halinde, her hangi bir hak iddia edilemez.
- 3) Planlamaya esas Jeolojik ve Parsel bazlı Zemin Etüd raporlarına göre önlem alınması zorunludur.

Nuh Mehmet ALPARSLAN
Harita Mühendisi
Plan Proje Müdürü
29.05.2023

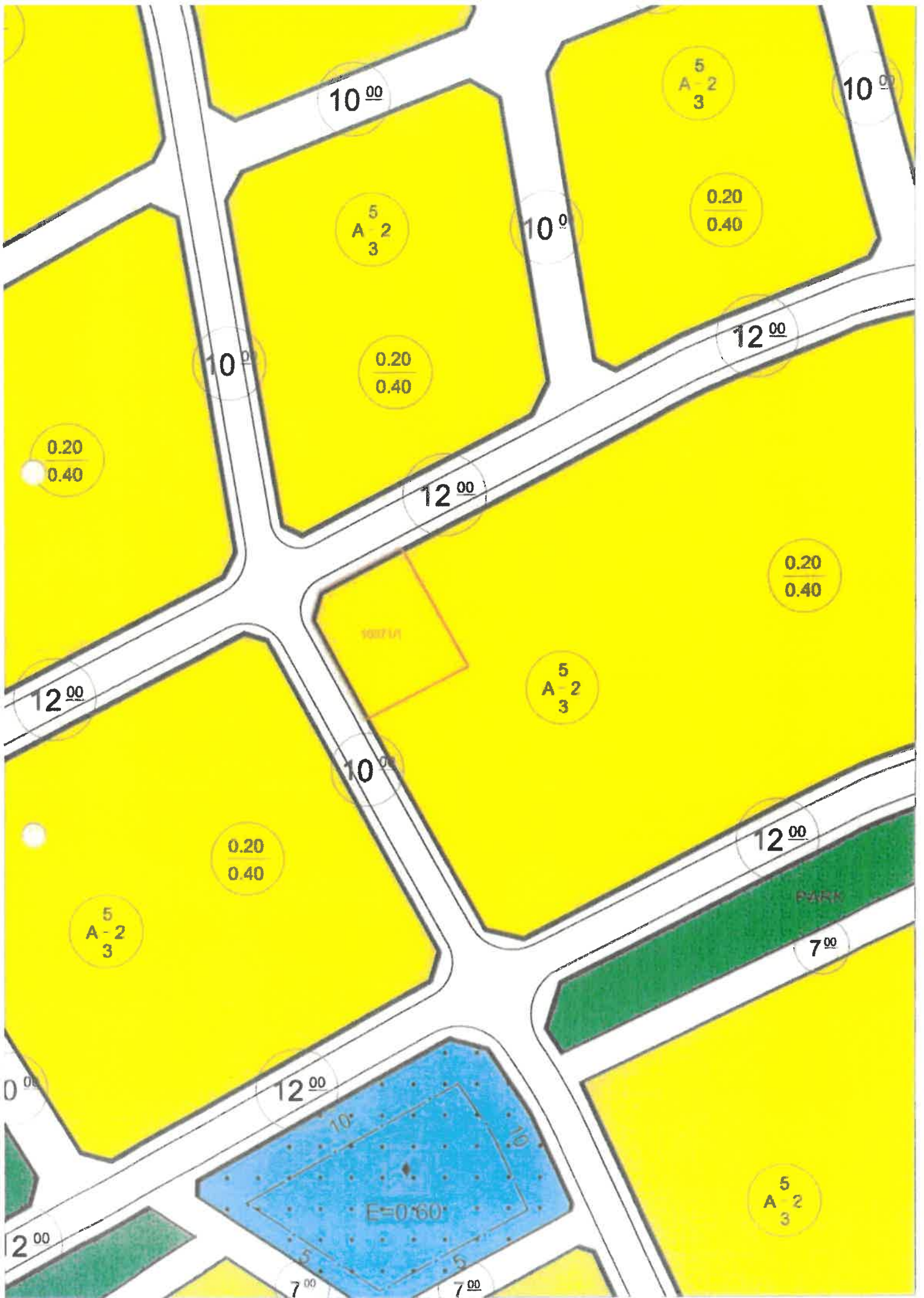



İMAR DURUM BELGESİ

T.C.
KAYSERİ KOCASINAN BELEDİYESİ
PLAN PROJE MÜDÜRLÜĞÜ

İSİM.....: KOCASINAN BELEDİYESİ
ADRES: KAYSERİ.



/ 20 Tarih Sayılı yazıya istinaden düzenlenmiştir

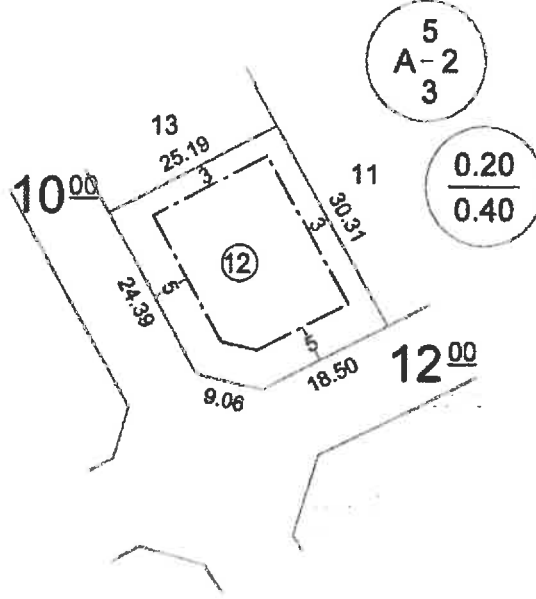

1/1000

Hazırlayan
Ferhat SALMA
Harita Teknikeri
29.05.2023

Koordinat sistemi: ITRF 96 TM 36

Kontrol Eden
Hüseyin DENİZ
Harita Teknikeri
Harita Şefi
29.05.2023

TAŞINMAZ BİLGİLERİ

| | | | | | | |
|--|--------------------------------------|--|------------|------------|------------------------|----------------|
| Mahalle - Mevki | Pafta No. | Ada No. | Parsel No. | Alanı (m2) | Kullanım Türü | : -Konut- |
| GENERALEMİR | K34B20D3D | 10071 | 12 | 743.53 | Yapı Nizamı | : -Ayrık- |
| ...eri İmar Planı | K34B20D3D | İmar Adasına Ait Ek/ Kısıtlayıcı Plan Notu | | | Kat Adedi | : -İki- |
| Pafta Onama Tarihi | 10/04/2018 | Yoktur | | | Bina Yüksekliği | : -Projesinde- |
| Ölçek | 1/1000 | | | | Bina Derinliği | : -Projesinde- |
| Su Basman Kotu | Proje Hazırlanırken Belirlenecektir. | | | | Bina Cephesi | : -Projesinde- |
| Otopark Bölgesi | 4'ncü Bölgededir. | | | | Ön Bahçe Mesafesi | : -Beş- |
| Jeolojik Etüd Durumu ve Rapor No..... /..... | | | | | Komşu Mesafesi | : -Projesinde- |
| Taks:0.20 | Kaks/Emsal:0.40 | İnşaat Alanı : 297.41m2 | | | Arka Bahçe Mesafesi | : -Projesinde- |
| | | | | | Ticaret Kullanım Alanı | |

Açıklamalar ve Uygulama Esasları:

- 1) Bu İmar durumu yürürlükteki mevzuata göre düzenlenmiştir. İmar durumu ile yalnızca proje hazırlanabilir.
- 2) Bu belge talep üzerine hazırlanmış olup, İmar planında bir değişiklik olması halinde, her hangi bir hak iddia edilemez.
- 3) Planlamaya esas Jeolojik ve Parsel bazlı Zemin Etüd raporlarına göre önlem alınması zorunludur.

Nuh Mehmet ALPARSLAN
Harita Mühendisi
Plan Proje Müdürü
29.05.2023

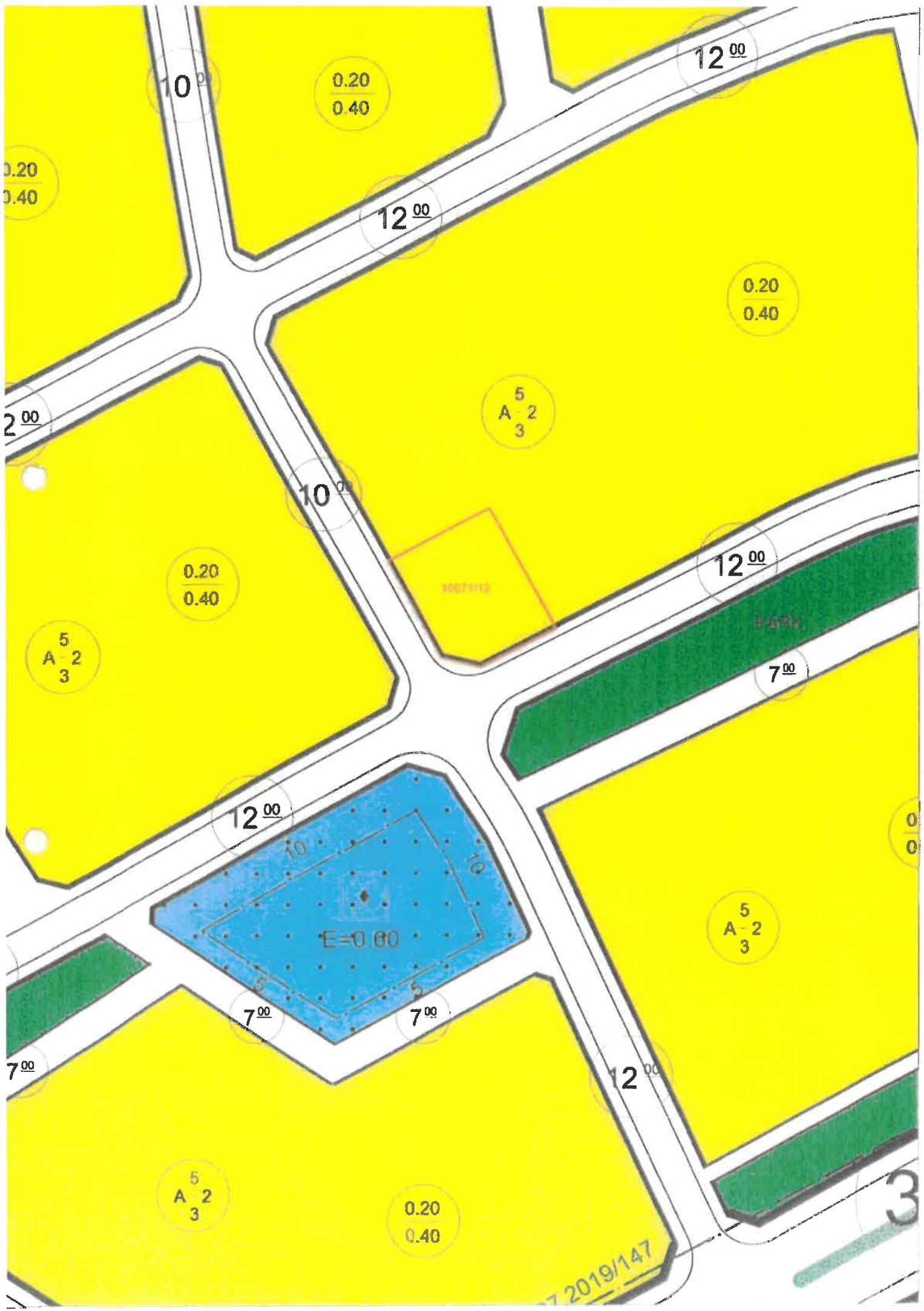



T.C.
KAYSERİ KOCASINAN BELEDİYESİ
PLAN PROJE MÜDÜRLÜĞÜ

İSİM.....: KOCASINAN BELEDİYESİ
ADRES: KAYSERİ.



/ 20 Tarih Sayılı yazıya istinaden düzenlenmiştir.

1/1000

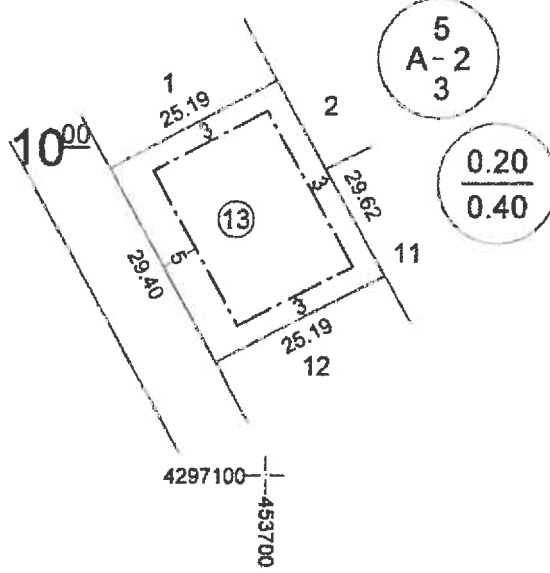

Hazırlayan
Fehat SALMA
Harita Teknikeri
29.05.2023

Koordinat sistemi: ITRF 96 TM 36

Kontrol Eden
Hüseyin DENİZ
Harita Teknikeri
Harita Şefi
29.05.2023

TAŞINMAZ BİLGİLERİ

| Mahalle - Mevki | Pafta No. | Ada No. | Parsel No. | Alanı (m2) | Kullanım Türü |
|--|--------------------------------------|--|------------|------------|--------------------------------|
| GENERALEMİR | K34B20D3A,3D | 10071 | 13 | 743.17 | : -Konut- |
| Mer'i İmar Planı | K34B20D3A,3D | İmar Adasına Ait Ek/ Kısıtlayıcı Plan Notu | | | : -Projesinde- |
| Pafta Onama Tarihi | 10/04/2018 | Yoktur | | | : -Projesinde- |
| Ölçek | 1/1000 | | | | : -Projesinde- |
| Su Basman Kotu | Proje Hazırlanırken Belirlenecektir. | | | | : -Beş- |
| Otopark Bölgesi | 4'ncü Bölgededir. | | | | : -Projesinde- |
| Jeolojik Etüd Durumu ve Rapor No..... /..... | | | | | : -Projesinde- |
| Taks:0.20 | Kaks/Emsal:0.40 | İnşaat Alanı : 297.26m2 | | | Ticaret Kullanım Alanı : |

Açıklamalar ve Uygulma Esasları:

- 1) Bu İmar durumu yürürlükteki mevzuata göre düzenlenmiştir. İmar durumu ile yalnızca proje hazırlanabilir.
- 2) Bu belge talep üzerine hazırlanmış olup, İmar planında bir değişiklik olması halinde, her hangi bir hak iddia edilemez.
- 3) Planlamaya esas Jeolojik ve Parsel bazlı Zemin Etüd raporlarına göre önlem alınması zorunludur.

Nuh Mehmet ALPARSLAN
Harita Mühendisi
Plan Proje Müdürü
29.05.2023

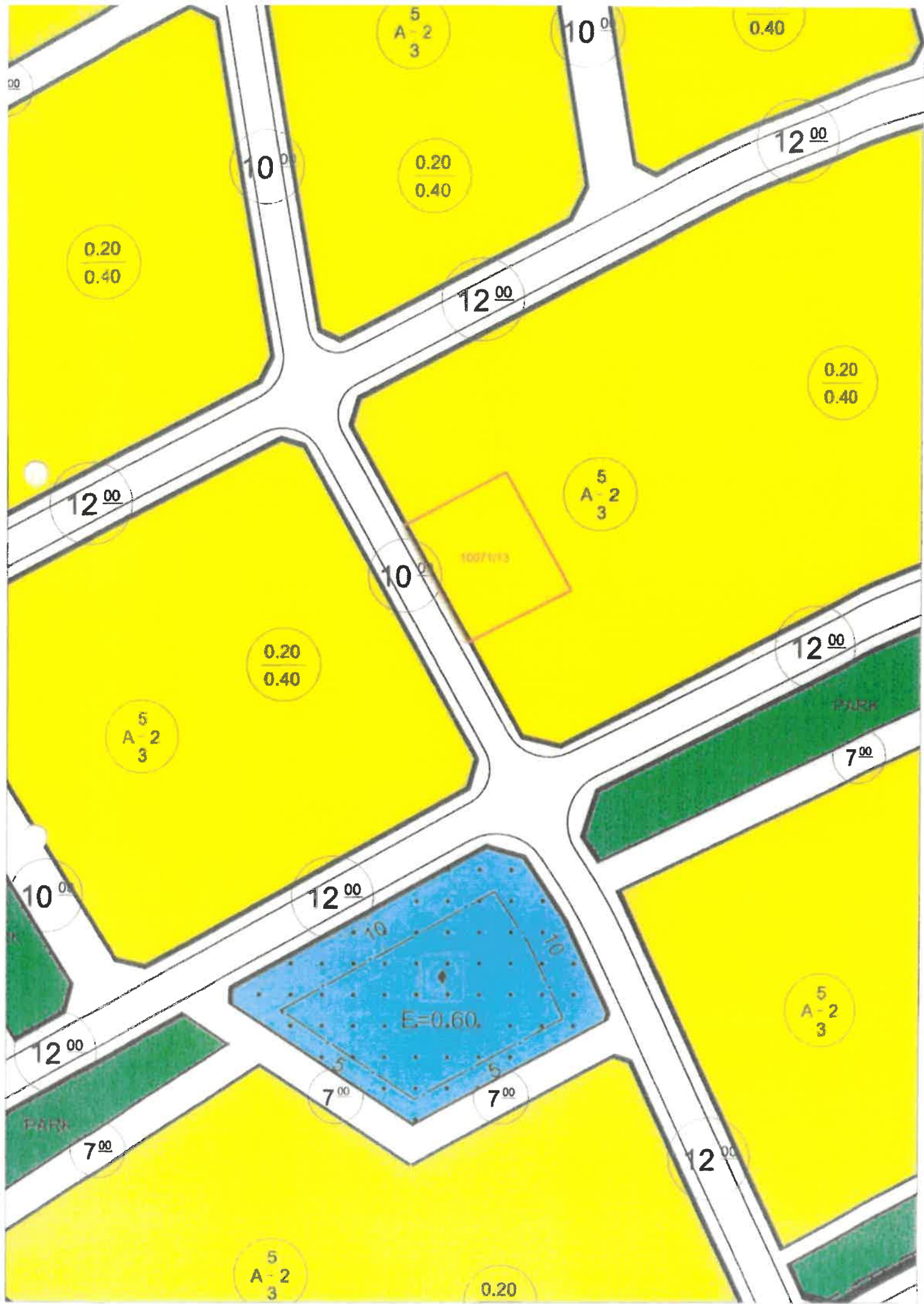



T.C.
KAYSERİ KOCASINAN BELEDİYESİ
PLAN PROJE MÜDÜRLÜĞÜ

İSİM.....: KOCASINAN BELEDİYESİ

ADRES:



KOCASINAN
BELEDİYESİ

/ /20 Tarih Sayılı yazıya istinaden düzenlenmiştir.

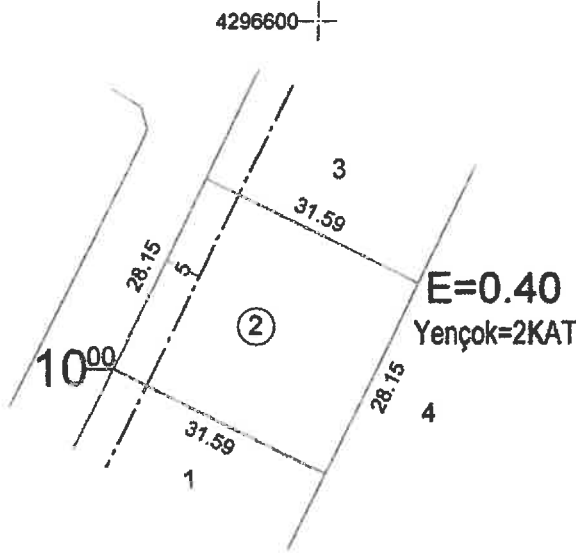

1/1000

Hazırlayan
Fümit SALMA
Harita Teknikeri
29.05.2023

Koordinat sistemi: ITRF 96 TM 36

Kontrol Eden
Hüseyin DENİZ
Harita Teknikeri
Harita Şefi
29.05.2023

| TAŞINMAZ BİLGİLERİ | | | | | Kullanım Türü | : KONUT |
|--|--------------------------------------|--|------------|------------|------------------------|--------------|
| Mahalle - Mevki | Pafta No. | Ada No. | Parsel No. | Alanı (m2) | Yapı Nizamı | : AYRIK |
| ERTUĞRULGAZI | K34B19C3D | 12164 | 2 | 889.26 | Kat Adedi | : İki |
| İmar Planı | K34B19C3D | İmar Adasına Ait Ek/ Kısıtlayıcı Plan Notu | | | Bina Yüksekliği | : Projesinde |
| Pafta Onama Tarihi | 10/04/2018 | Yoktur BMK : .../.../..... | | | Bina Derinliği | : Projesinde |
| Ölçek | 1/1000 | BMK : .../.../..... | | | Bina Cephesi | : Projesinde |
| Su Basman Kotu | Proje Hazırlanırken Belirlenecektir. | | | | Ön Bahçe Mesafesi | : -Beş- |
| Otopark Bölgesi | 4'üncü Bölgededir. | | | | Komşu Mesafesi | : Projesinde |
| Jeolojik Etüd Durumu ve Rapor No..... /..... | | | | | Arka Bahçe Mesafesi | : Projesinde |
| Taks:... | Kaks/Emsal: 0.40 | İnşaat Alanı : | | 355.70m2 | Ticaret Kullanım Alanı | |

Acıklamalar ve Uyarılar:

- 1) Bu İmar durumu yürürlükteki mevzuata göre düzenlenmiştir. İmar durumu ile yalnızca proje hazırlanabilir.
- 2) Bu belge talep üzerine hazırlanmış olup, İmar planında bir değişiklik olması halinde , her hangi bir hak iddia edilemez.
- 3) Planlamaya esas Jeolojik ve Parsel bazlı Zemin Etüd raporlarına göre önlem alınması zorunludur.

Nuh Mehmet ALPARSLAN
Harita Mühendisi
Plan Proje Müd.
29.05.2023

0.15
0.30

30⁰⁰

7⁰⁰

E=0.40
Yençok=2KAT

10⁰⁰

10⁰⁰

E=0.40
Yençok=2KAT

10⁰⁰

12164/2 E=0.40
Yençok=2KAT

7⁰⁰

10⁰⁰

20⁰⁰

D
KAT

10⁰⁰

PARK

20⁰⁰

10⁰⁰

7⁰⁰

7⁰⁰

E=0.40
Yençok=2KAT

E=0.40
Yençok=2KAT

KANAL

PARK



1216412

İMAR DURUM BELGESİ

T.C.
KAYSERİ KOCASINAN BELEDİYESİ
PLAN PROJE MÜDÜRLÜĞÜ

İSİM.....: KOCASINAN BELEDİYESİ
ADRES:



KOCASINAN
BELEDİYESİ

/ 20 Tarih Sayılı yazıya istinaden düzenlenmiştir.

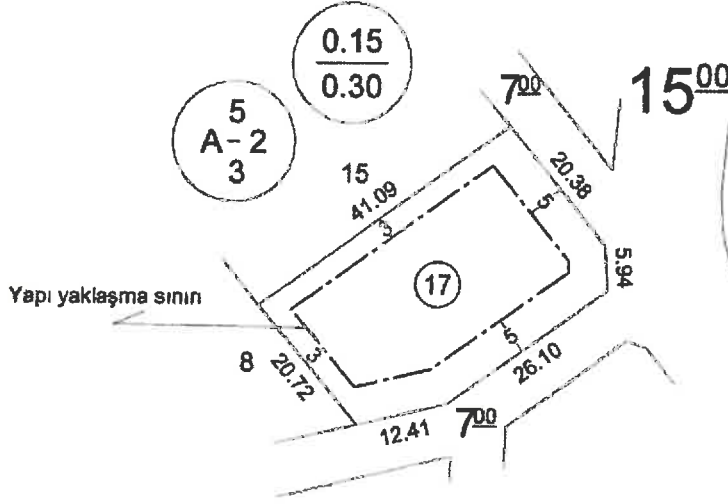

1/1000

Harita Mimar
Ferhat SALMA
Harita Teknikeri
29.05.2023

Koordinat sistemi: ITRF 96 TM 36

Kontrol Eden
Hüseyin DENİZ
Harita Teknikeri
Harita Şefi
29.05.2023

TAŞINMAZ BİLGİLERİ

| Manalle - Mevki | Pafta No. | Ada No. | Parsel No. | Alanı (m2) | Kullanım Türü |
|---|-------------------------------------|--|--------------------------|------------|----------------------------------|
| ERTUĞRUL GAZI | K34B19C3C | 457 | 17 | 1003.15 | : KONUT |
| Yerli İmar Planı | K34B19C3C | İmar Adasına Ait Ek/ Kısıtlayıcı Plan Notu | | | Yapı Nizamı : AYRIK |
| Pafta Onama Tarihi | 10/04/2018 | Yoktur | BMK : .../.../.....-.... | | Kat Adedi : İki |
| Ölçek | 1/1000 | | BMK : .../.../.....-.... | | Bina Yüksekliği : Projesine göre |
| Su Başman Kotu | Proje Hazırlanırken Belirlenecektir | | | | Bina Derinliği : Projesine göre |
| Otopark Bölgesi | 4'üncü Bölgededir. | | | | Bina Cephesi : Projesine göre |
| Jeolojik Etüd Durumu ve Rapor No..... / | | | | | Ön Bahçe Mesafesi : Beş |
| Taks: 0.15 | Kaks/Emsal: 0.30 | İnşaat Alanı : | 300.94m2 | | Komşu Mesafesi : Planda |
| | | | | | Arka Bahçe Mesafesi : Planda |
| | | | | | Ticaret Kullanım Alanı : --- |

Açıklamalar ve Uygulma Esasları:

- 1) Bu İmar durumu yürürlükteki mevzuata göre düzenlenmiştir. İmar durumu ile yalnızca proje hazırlanabilir.
- 2) Bu belge talep üzerine hazırlanmış olup, İmar planında bir değişiklik olması halinde, her hangi bir hak iddia edilemez.
- 3) Planlamaya esas Jeolojik ve Parsel bazlı Zemin Etüd raporlarına göre önlem alınması zorunludur.

Nuh Mehmet AL PARSLAN
Harita Mühendisi
Plan Proje Müd.
29.05.2023

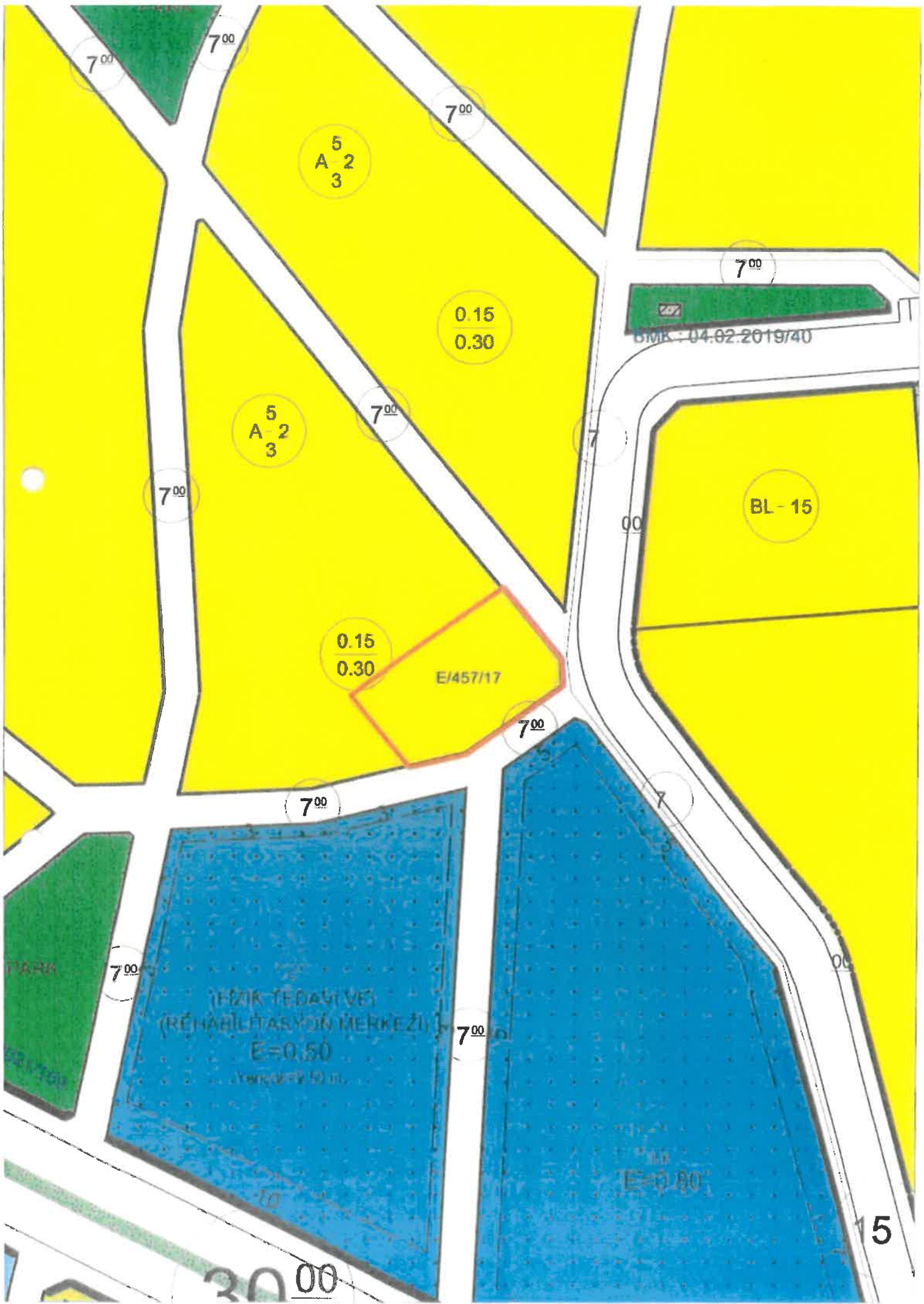



İMAR DURUM BELGESİ

T.C.
KAYSERİ KOCASINAN BELEDİYESİ
PLAN PROJE MÜDÜRLÜĞÜ

İSİM.....: KOCASINAN BELEDİYESİ
ADRES: KAYSERİ.



KOCASINAN
BELEDİYESİ

../.../2022 Tarih Sayılı yazıya istinaden düzenlenmiş

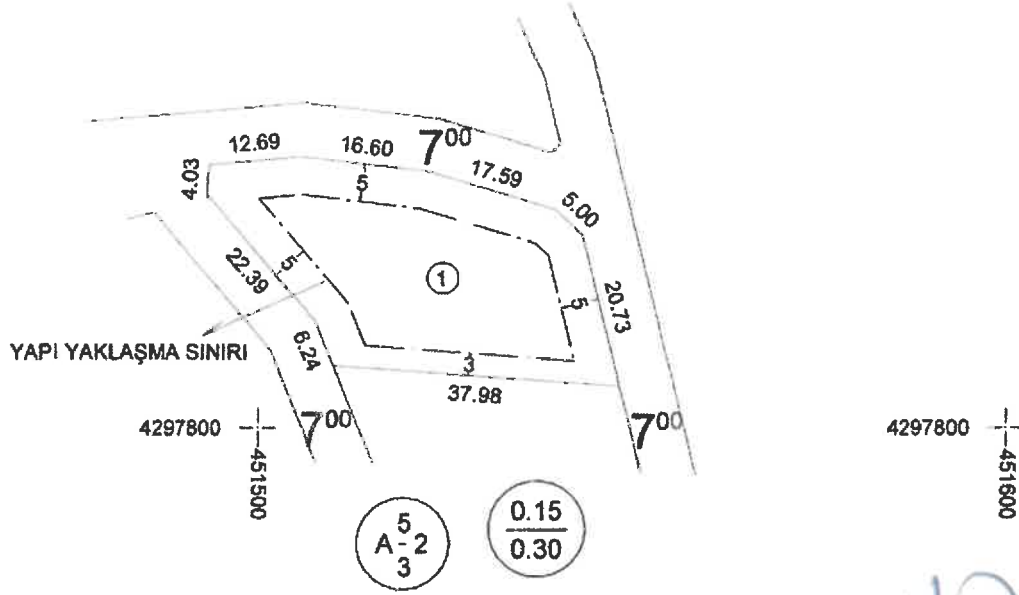

Hazırlayan
Abdullah KOÇ
Harita Teknikeri
29.05.2023

Koordinat sistemi: ITRF 96 TM 36

Kontrol Eden
Hüseyin DENİZ
Harita Teknikeri
Harita Şefi
29.05.2023

TAŞINMAZ BİLGİLERİ

| Mahalle - Mevki | Pafta No. | Ada No. | Parsel No. | Alanı (m2) | Kullanım Türü |
|--|--------------------------------------|--|------------|------------------------|---------------|
| Ertuğrulgazi | K34B-19C-3A | 362 | 1 | 1127.22 | : Konut |
| Meri İmar Planı | K34B-19C-3A | İmar Adasına Ait Ek/ Kısıtlayıcı Plan Notu | | Bina Yüksekliği | : Projesinde |
| Pafta Onama Tarihi | 10/04/2018 | Yoktur | | Bina Derinliği | : Projesinde |
| Ölçek | 1/1000 | | | Bina Cephesi | : Projesinde |
| Su Basman Kotu | Proje Hazırlanırken Belirlenecektir. | | | Ön Bahçe Mesafesi | : -Beş- |
| Otopark Bölgesi | 4'ncü Bölgededir. | | | Komşu Mesafesi | : -Üç- |
| Jeolojik Etüd Durumu ve Rapor No..... /..... | | | | Arka Bahçe Mesafesi | : -Üç- |
| Taks:0.15 | Kaks/Emsal:0.30 | İnşaat Alanı : 338.00 m2 | | Ticaret Kullanım Alanı | : |

Acıklamalar ve Uygulama Esasları:

- 1) Bu İmar durumu yürürlükteki mevzuata göre düzenlenmiştir. İmar durumu ile yalnızca proje hazırlanabilir.
- 2) Bu belge talep üzerine hazırlanmış olup, İmar planında bir değişiklik olması halinde, her hangi bir hak iddia edilemez.
- 3) Planlamaya esas Jeolojik ve parsel bazlı zemin etüd raporlarına göre önlem alınması zorunludur.

Nuh Mehmet A. PARSLAN
Harita Mühendisi
Plan Proje Müdürü
29.05.2023

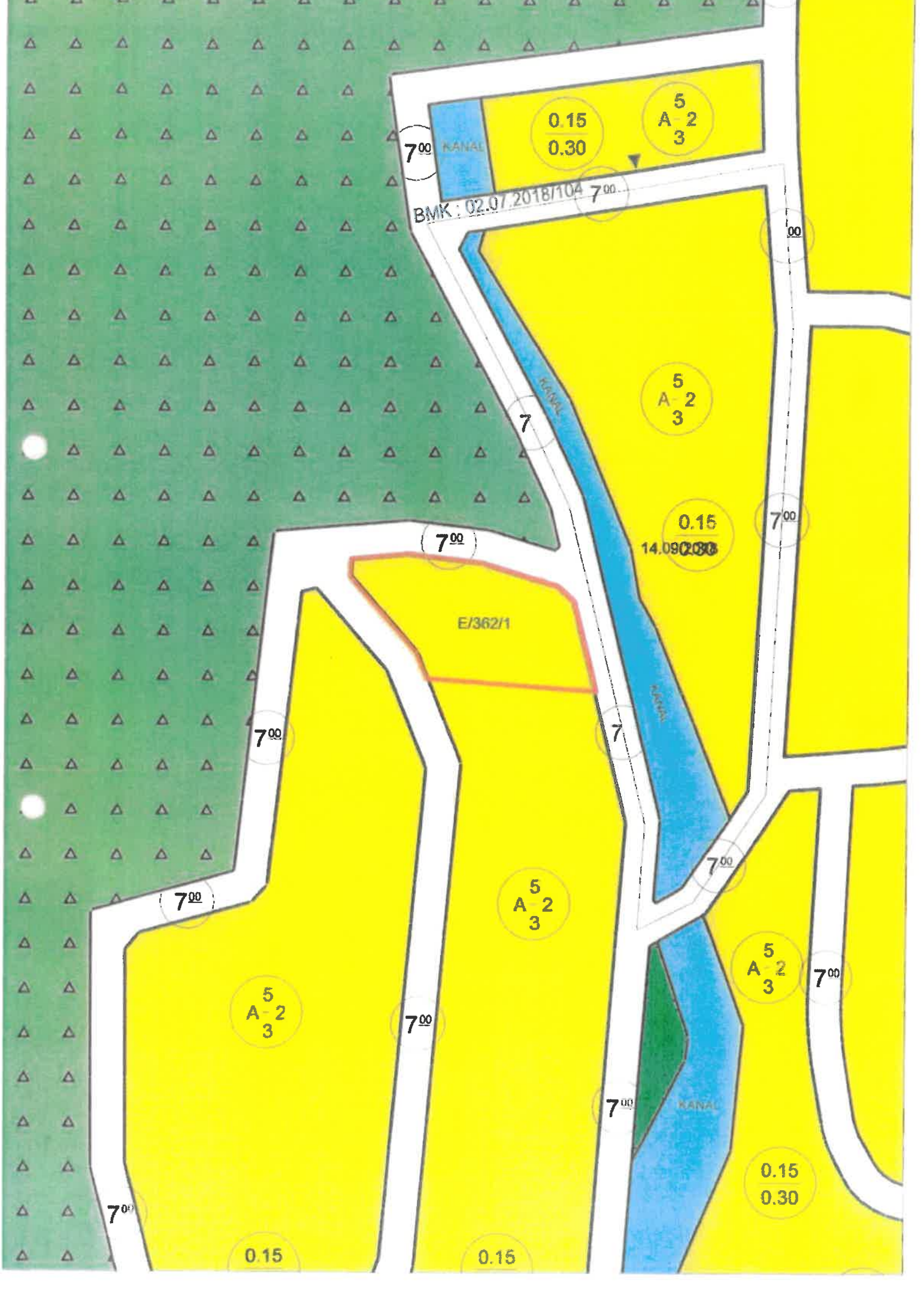

7.00

KANAL

0.15
0.30

5
A-2
3

BMK: 02.07.2018/104

7.00

7.00

7

5
A-2
3

7.00

0.15
14.090000

7.00

E/362/1

7.00

7

7.00

7.00

5
A-2
3

7.00

5
A-2
3

7.00

5
A-2
3

7.00

KANAL

0.15
0.30

7.00

0.15

0.15



İMAR DURUM BELGESİ

T.C.
KAYSERİ KOCASINAN BELEDİYESİ
PLAN PROJE MÜDÜRLÜĞÜ

İSİM..... KOCASINAN BELEDİYESİ
ADRES:



KOCASINAN
BELEDİYESİ

/ 1/20 Tarih Sayılı yazıya istinaden düzenlenmiştir.

4297800
452100

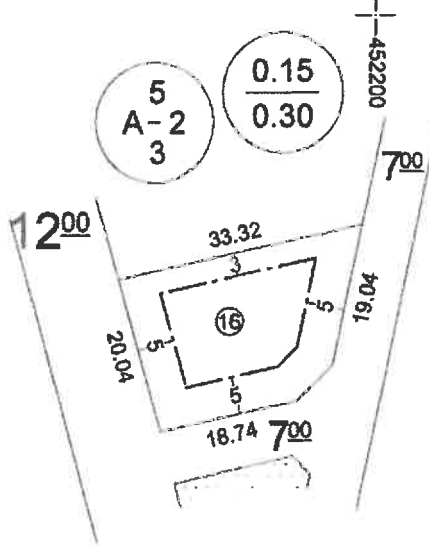

1/1000

Hazırlayan
Fehat SALMA
Harita Teknikeri
29.05.2023

Koordinat sistemi: ITRF 96 TM 36

Kontrol Eden
Hüseyin DENİZ
Harita Teknikeri
Harita Şefi
29.05.2023

| TAŞINMAZ BİLGİLERİ | | | | | Kullanım Türü | : KONUT |
|--|-------------------------------------|--|------------|------------|------------------------|------------------|
| Mahalle - Mevki | Pafta No. | Ada No. | Parsel No. | Alanı (m2) | Yapı Nizamı | : AYRIK |
| ERKİLET ZADE | K34B19C3B | 168 | 16 | 581.31 | Kat Adedi | : İki |
| İmar Planı | K34B19C3B | İmar Adasına Ait Ek/ Kısıtlayıcı Plan Notu | | | Bina Yüksekliği | : Projesine göre |
| Pafta Onama Tarihi | 10/04/2018 | Yoktur BMK : .../.../..... | | | Bina Derinliği | : Projesine göre |
| Ölçek | 1/1000 | BMK : .../.../..... | | | Bina Cephesi | : Projesine göre |
| Su Basman Kotu | Proje Hazırlanırken Belirlenecektir | | | | Ön Bahçe Mesafesi | : Beş |
| Otopark Bölgesi | 4'üncü Bölgededir. | | | | Komşu Mesafesi | : Planda |
| Jeolojik Etüd Durumu ve Rapor No..... /..... | | | | | Arka Bahçe Mesafesi | : Planda |
| Taks: 0.15 | Kaks/Emsal: 0.30 | İnşaat Alanı : | | 174.39m2 | Ticaret Kullanım Alanı | : --- |

Acıklamalar ve Uygulma Esasları:

- 1) Bu İmar durumu yürürlükteki mevzuata göre düzenlenmiştir. İmar durumu ile yalnızca proje hazırlanabilir.
- 2) Bu belge talep üzerine hazırlanmış olup, İmar planında bir değişiklik olması halinde, her hangi bir hak iddia edilemez.
- 3) Planlamaya esas Jeolojik ve Parsel bazlı Zemin Etüd raporlarına göre önlem alınması zorunludur.

Nuh Mehmet ALPARSLAN
Harita Mühendisi
Plan Proje Müd.
29.05.2023

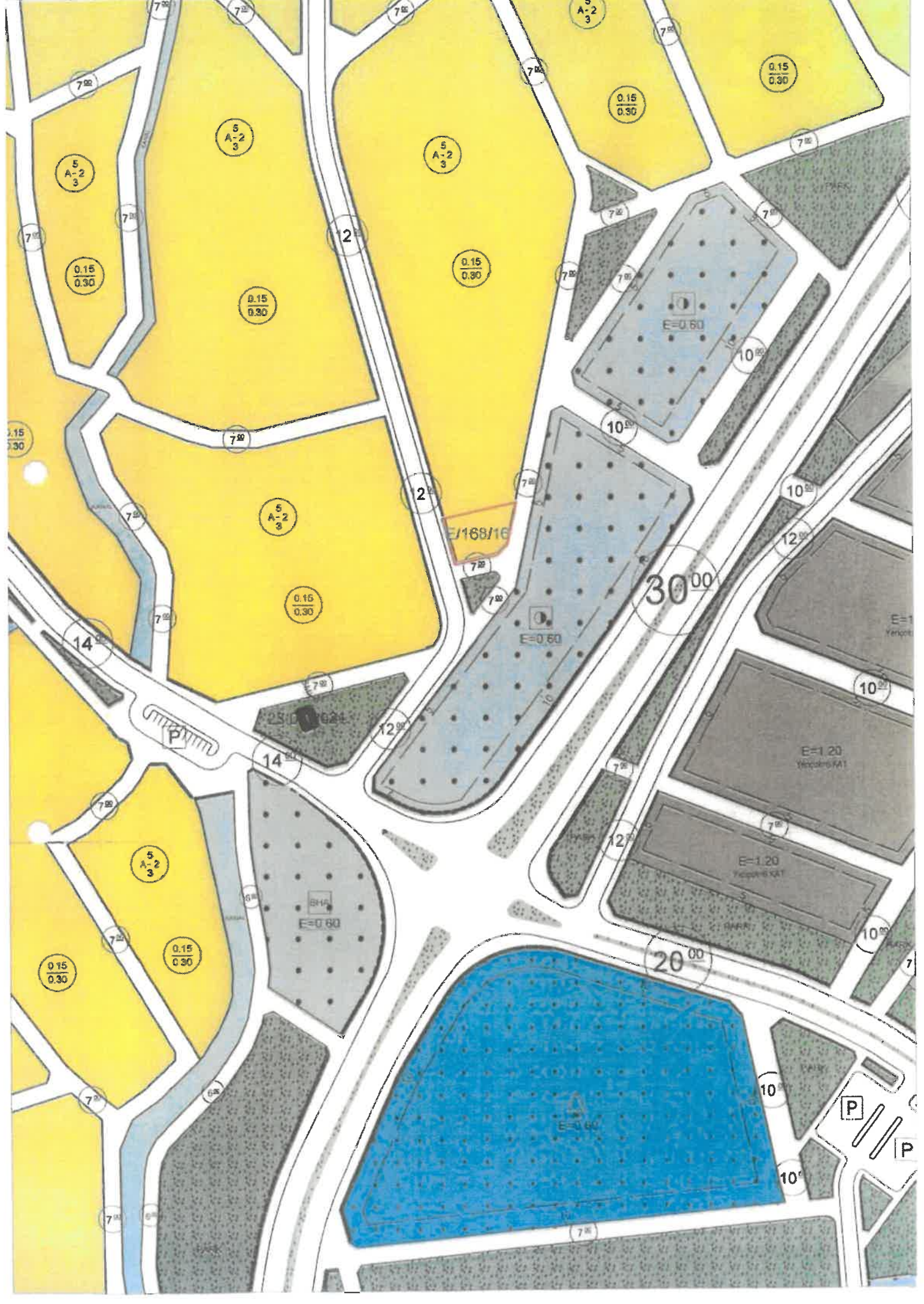



E/168/16