

T.C.
KOCASINAN BELEDİYE BAŞKANLIĞI
SATILACAK OLAN TAŞINMAZLARA AİT
İHALE ŞARTNAMESİ

TAŞINMAZ MAL SAHİBİ İDAREYE AİT BİLGİLER

MADDE -1:

- 1.1-) İdare Adı.....: Kocasinan Belediye Başkanlığı
1.2-) Adresi.....: Gevher Nesibe mah. Tekin sok. no:10 KOCASINAN / KAYSERİ
1.3-) Telefon Numarası....: 0-352- 222 70 00
1.4-) Faks Numarası.....: 0-352- 231 16 99
1.5-) E posta Adresi.....: www.kocasinan.bel.tr

İHALE KONUSU TAŞINMAZA AİT BİLGİLER

MADDE -2:

2.1-)

S	Mahalle	Ada	Parsel	Alan m ²	İmar Durumu	Muh.Bed. TL	Geç.Tem. TL	Tarih	Saat
1	Beyazşehir	14640	1	1.200,12	Konut Alanı	16.000.000,00	480.000,00	20.06.2023	15:30
2	Ertuğrulgazi	12121	1	14.440,42	Konut Alanı	25.000.000,00	750.000,00	20.06.2023	15:40
3	Şeker	11065	1	8.005,05	Konut Alanı	17.000.000,00	510.000,00	20.06.2023	15:50
4	Saraybosna	7484	1	4.875,45	Konut Alanı	24.000.000,00	720.000,00	20.06.2023	16:00
5	Erkilet Osmangazi	13951	1	2.192,49	Konut Alanı	11.000.000,00	330.000,00	20.06.2023	16:20
6	Ertuğrulgazi	11424	2	8.238,43	Konut Alanı	32.500.000,00	975.000,00	20.06.2023	16:30

2.2-) Taşınmaz üzerine yapılacak yapı ya da yapılar, şartname ekindeki imar çapında ve İmar Planında belirtildiği şekilde olacaktır.

İHALEYE İLİŞKİN BİLGİLER

MADDE -3:

- 3.1-) **İhale Usulü:** İhale, 2886 sayılı Devlet İhale kanununun 35/a maddesi ve amir hükümlerine göre kapalı teklif (artırım) usulü ile yapılacaktır.
- 3.2-) **İhalenin Yapılacağı Adres:** Yukarıda (1.2) bendinde belirtilen adreste bulunan, Kocasinan Belediyesi hizmet binası meclis salonunda, İhale Komisyonu (Encümen) huzurunda yapılacaktır.
- 3.3-) **İhale Tarihi ve Saati:** Tarih ihale saati bu şartnamenin (2.1) Bendinde bulunan tabloda belirtilmiştir.
- 3.4-) **İhale Dosya Bedeli:** İhale şartnamesi Emlak ve İstimlak Müdürlüğü, Gelir Şefliğinde mesai saatleri içerisinde ücretsiz olarak görülebilir. **İhale dosya bedeli 500,00-TL (Beşyüz Türk Lirası)** olup, Kocasinan Belediyesi Emlak ve İstimlak Müdürlüğü, Gelir Şefliğinden temin edilebilir.
- 3.5-) **İhalenin İptali ya da Onayı:** Belediye, ihale saatine kadar, ilan edilen taşınmaz ihalelerinin Tamamından veya bir kısmından vazgeçme hak ve yetkisine sahiptir. İhale komisyonu (Encümen) gerekçesini kararda belirtmek şartı ile İhaleyi yapıp, yapmamakta ve uygun bedeli tespitte, tamamen serbesttir. Komisyonun (Encümenin) ihaleyi yapmama kararına itiraz edilemez.
- 3.6-) Komisyonca (Encümence) uygun görülerek karara bağlanan ihale kararı ise; İta Amirinin Onay'ını takiben geçerlilik kazanacağı gibi, İta Amirinin ihaleyi onaylamaması halinde, ihaleye katılanlar, Belediyeye karşı ya da İta Amirine karşı herhangi bir hak iddiasında bulunamaz.
- 3.7-) **İhale Dosyası Teslimi:** İhaleye iştirak edecek katılımcıların; ihaleye katılabilmek için teklif zarflarını aşağıda istenilen belgelerle birlikte en geç **20.06.2023 SALI günü, saat:12.00'ye** kadar, Belediyemiz Emlak İstimlak Müdürlüğü, Gelir Şefliğine vermeleri ya da taahhütlü olarak posta ile (1.2) bendinde belirtilen adrese, 2886 sayılı Kanunun 38. Maddesinde belirtildiği şekilde göndermeleri gerekmektedir. Ancak, postadaki gecikmeler ve telgraf ile yapılan başvurular İhale Komisyonunca kesinlikle kabul edilmeyecektir.

3.8-) Katılımcıların ihale günü bulunmaları: İhalede; 2886 Sayılı İhale Kanununun, 40. Maddesi hükümleri uygulanacağı için, İhaleye dosyasını düzenleyerek teslim eden katılımcıların veya tüzel kişilik temsilcilerinin, **ihale günü ve saatinde Belediyemiz Meclis salonunda hazır bulunmaları gerekmektedir.** İhalede hazır bulunmayan katılımcıların teklif mektupları son teklifleri olarak kabul edilecektir.

3.9-) İlan Şekli: 1 (Bir) kez Resmi Gazetede, 1 (Bir) kez Ulusal Gazetede, 1 (Bir) kez Ulusal İnternet Haber Sitesinde 1 (Bir) kez Yerel Gazetede, 1 (Bir) kez Yerel İnternet Haber Sitesinde, Muhtelif TV Kanallarında, Billboardlarda ve Belediyemiz yayın araçları ile ilan edilecektir.

İHALEYE KATILABİLME ŞARTLARI

MADDE -4:

4.1-) İhaleye katılabilmek için Kanuni İkametgâh sahibi olmak, gerekli nitelik ve yeterliliğe haiz bulunmak, istenilen teminat ve belgeleri vermek zorunludur.

4.2-) İhale katılımcısı 1 (bir) kişi, aynı taşınmaz ihalesinde; kendisini, vekili olduğu kişi veya kişileri, temsile yetkili olduğu tüzel kişiliği veya tüzel kişilikleri, ortak girişim olması halinde veya birden çok ortak girişimlerin hepsini aynı anda veya her birisini aynı ihalede ayrı ayrı temsil edemez, teklif veremez, artırımda bulunamaz. Böyle bir durumun olması halinde bütün teklifleri geçersiz kabul edilir ve taşınmaz ihalelerine katılmak için yatırmış olduğu bütün teminatları irat kayıtlı edilir.

İHALEYE KATILAMAYACAK OLANLAR

MADDE -5:

5.1-) İhaleyi Yapan İdarenin;

5.1.1-) İta Amirleri,

5.1.2-) İhale İşlemlerini hazırlamak, yürütmek, sonuçlandırmak ve denetlemekle görevli olanlar,

5.1.3-) (5.1.1) ve (5.1.2) Bentlerinde belirtilen şahısların eşleri ve ikinci dereceye kadar (İkinci derece dahil) kan ve sıhrî hısımları,

5.1.4-) (5.1.1), (5.1.2) ve (5.1.3) Bentlerinde belirtilen şahısların ortakları (Bu şahısların yönetim kurullarında görevli olmadıkları anonim ortaklar hariç).

5.2-) 2886 Sayılı Kanun ve diğer Kanunlardaki hükümler gereğince geçici veya sürekli olarak Kamu İhalelerine katılması yasaklanmış olanlar.

İHALEYE KATILANLARDAN İSTENİLECEK BELGELER

MADDE -6:

6.1-) Gerçek Kişilerden İstenilecek Belgeler;

6.1.1-) İhaleye iştirak edecek vekil ise Noter tasdikli Vekâletname (Aslı),

6.1.2-) Nüfus Müdürlüğünden alınacak nüfus kayıt örneği ve ikamet belgesi (Aslı),

6.1.3-) Tebligat için yasal adres bildirimini,

6.1.4-) Belediyemize vadesi geçmiş borcu olmadığına dair belge (Belediyemizden alınacaktır),

6.1.5-) İhaleye ait Dosya alındı makbuzu (Aslı ya da idarece tasdikli sureti),

6.1.6-) Geçici Teminatın Belediye vizesine veya Şartnamenin (7.2) bendinde belirtilen banka hesabına yatırıldığına dair makbuz veya banka dekontu (Aslı). Banka teminat mektubu verilmesi halinde, Teminat mektubu süresiz ve Teminat mektubunun aslı olacaktır.

6.1.7-) 2886 sayılı Kanununun 37. maddesi gereğince hazırlanacak teklif mektubu, ihale dosyasındaki tüm dokümanlar ve şartnamenin her sayfası ihaleye iştirak eden tarafından imza edilmesi gerekmektedir.

6.1.8-) İhale yasaklısı olmadığına dair taahhütname (Belediyemizden alınacaktır),

6.1.9-) Yabancı uyruklu isteklilerin sunacakları yurtdışında düzenlenmiş her türlü belgenin, Türkiye Cumhuriyeti konsolosluklarınca tasdik edilmiş veya Apostil şerhine havi olması gerekmektedir. Belgelerin aslı ile birlikte yeminli tercüman tarafından, tüm belgelerin Türkçe tercüme edilmiş nüshalarının da bulunması gerekmektedir.

6.2-) Tüzel Kişilerden İstenilecek Belgeler;

6.2.1-) Tebligat için yasal adres bildirimini,

6.2.2-) Belediyemize vadesi geçmiş borcu olmadığına dair belge (Belediyemizden alınacaktır),

6.2.3-) İhaleye ait dosya alındı makbuzu (Aslı ya da idarece tasdikli sureti),

6.2.4-) Geçici Teminatın Belediye veznesine veya Şartnamenin (7.2) bendinde belirtilen banka hesabına yatırıldığına dair makbuz veya banka dekontu (Aslı). Banka teminat mektubu verilmesi halinde, Teminat mektubu süresiz ve Teminat mektubunun aslı olacaktır.

6.2.5-) Tüzel kişiliği belirten son durumu gösterir Ticaret Sicil Gazetesi veya bu hususları tevsik eden belgeler ile tüzel kişiliğin noter tasdikli imza sirküleri (Aslı),

6.2.6-) Şirket (Tüzel kişilik) hissedarı olmayanların, Tüzel kişilik adına Vekâleten ihaleye katılacak veya teklifte bulunacak kişilerin, tüzel kişiliği temsile yetkili olduklarını gösterir noterlikçe tasdik edilmiş vekâletname. (Asılları),

6.2.7-) Tüzel kişiliğin ihale yasaklısı olmadığına dair taahhütname (Belediyemizden alınacaktır),

6.2.8-) Dernek, birlik, vakıf, vb.'leri olması halinde, Noter tasdikli mal satın alma yetkisini gösterir genel kurul kararı (Aslı),

6.2.9-) Dernek, birlik, vakıf, vb.'lerini Temsilen İhaleye katılmak üzere, yetkilendirdikleri kişiyi belirten karar Defterinin ilgili sayfasının Noter tasdikli sureti ve yetkilinin Noter tasdikli imza beyannamesi(Aslı),

6.2.10-) Dernek, birlik, vakıf, vb.'nin kuruluş tüzüğüne, Noter tasdikli fotokopisi ve faaliyetine devam ettiğine dair ilgili makamlardan alınmış olan belge (Asılları),

6.2.11-) 2886 sayılı Kanununun 37. maddesi gereğince hazırlanacak teklif mektubu, ihale dosyasındaki tüm dokümanlar ve şartnamenin her sayfası, ihaleye iştirak eden yada yetkili vekili tarafından imza edilmesi gerekmektedir.

6.2.12-) Yabancı uyruklu isteklilerin sunacakları yurtdışında düzenlenmiş her türlü belgenin, Türkiye Cumhuriyeti konsolosluklarınca tasdik edilmiş veya Apostil şerhine havi olması gerekmektedir. Belgelerin aslı ile birlikte yeminli tercüman tarafından, tüm belgelerin Türkçe tercüme edilmiş nüshalarının da bulunması gerekmektedir.

6.3-) Ortak Girişim Olması Halinde;

6.3.1-) Ortaklığı oluşturan her bir ortak için, gerçek kişi ise bu şartnamenin (6.1) bendinde belirtilen belgelerin, tüzel kişilik ise, bu şartnamenin (6.2) bendinde belirtilen belgelerin yanı sıra, aşağıda belirtilen belgelerin dosyasında bulunması gerekmektedir.

6.3.2-) İhale ortak girişimde kalması durumunda, Ortakların hisselerini ve Pilot ortağı gösterir ortaklık sözleşmesi Noter tasdikli yapıлып (Aslı) dosyasına eklenecektir.

TAŞINMAZLARIN MUHAMMEN BEDELİ, GEÇİCİ TEMİNAT VE KESİN TEMİNAT MİKTARLARI, ESASLARI VE KESİNLEŞEN İHALE KARARI TEBLİĞİ

MADDE -7:

7.1-) **Muhammen Bedel;** Yukarıda (2.1) bendindeki tabloda muhammen bedel belirtilmiştir.

7.2-) **Geçici Teminat;** İhaleye girecek gerçek veya tüzel kişilerin, ihalesine katılmak istedikleri taşınmazla ilgili yukarıda (2.1) bendindeki tabloda belirtilen Muhammen bedel üzerinden, % 3 Geçici Teminat vermeleri gerekmektedir. Teminat, Belediyemiz veznesine yatırılabilen gibi, **Vakıfbank tüm Şubeler, TR 65 0001 5001 5800 7292 5215 31** İban numaralı **Halkbank Tüm Şubeler TR44 0001 2001 6470 0007 0000 01** Belediyemiz hesabına, dekontta ihalesine katılmak istedikleri taşınmazın ada ve parsel numaralarını belirtmek şartı ile yatırılabilir. Banka teminat mektubu verilmesi halinde, Teminat mektubunda ihalesine katılmak istedikleri taşınmazın ada ve parsel numaraları yazılacaktır. Ayrıca Teminat mektubu süresiz olacak ve mektubun aslı olacaktır.

7.3-) **Kesin Teminat;** İhale üzerinde kalan gerçek veya tüzel kişiler onaylanan ihale kararının bildirilmesini izleyen 15 gün içerisinde İhale bedelinin %6 sı tutarında kesin teminat vermeleri gerekmektedir. Kesin Teminat, Belediyemiz veznesine yatırılabilen gibi, **Vakıfbank tüm Şubeler, TR 65 0001 5001 5800 7292 5215 31** İban numaralı **Halkbank Tüm Şubeler TR44 0001 2001 6470 0007 0000 01** İban numaralı Belediyemiz hesabına, dekontta taşınmazın ada ve parsel numaralarını belirtmek şartı ile yatırılabilir. Banka teminat mektubu verilmesi halinde, Teminat mektubunda taşınmazın ada ve parsel numaraları yazılacaktır. Ayrıca Teminat mektubu süresiz olacak ve mektubun aslı olacaktır.

Taahhüdün sözleşme ve şartname hükümlerine uygun bir biçimde yerine getirildiği ve Belediyemize borcunun olmadığı anlaşıldıktan sonra Teminat iade edilir veya borcunun son taksitine mahsup edilir.

7.4-) Kesinleşen İhale Kararı Tebliği; İta amirince onaylanan ihale kararları, üzerine ihale yapılabilecek veya vekiline, imzası alınmak suretiyle bildirilir veya iadeli taahhütlü mektupla tebligat adresine postalanır. İhale kararlarının İta amirince iptal edilmesi halinde de, durum istekliye aynı şekilde bildirilir.

HARÇ VE MASRAFLAR

MADDE -8:

8-1-) İhaleden doğacak her türlü giderler billboard, gazeteler ve televizyonlarda yapılan ilan ve reklamlar dahil (vergi, resim, harç ve masraflar vs.) ihaleyi alan gerçek yada tüzel kişiliğe ait olacaktır. Stopaj ihale bedeli dışında olup alıcıya aittir.

8.2-) Alıcı tarafından taksitli ödeme tercih edildiğinde kurumumuzla alıcı arsında taksitli satış sözleşmesi yapılacak olup sözleşme damga vergisi tahsil edilecektir. Peşin ödeme tercih edildiğinde sözleşme damga vergisi tahsil edilmeyecektir.

ÖDEME ŞEKLİ

MADDE -9:

9.1-) İhale Onayının tebligatından sonra 15 gün içerisinde İhale bedelinin %25'i, Vergiler, Masraflar Peşin ödenecektir. Kalanı ise 12 (on iki) eşit taksit halinde ödenecektir.

9.2-) Ödemelerin, bu şartnamenin (11.1) maddesinde açıklandığı gibi teminat mektubu ile yapılması durumunda, 2886 sayılı Devlet İhale Kanununun 27. maddesinde yer alan; **"...Her teminat mektubunda daha önce ilgili banka şubesinde verilen teminat mektupları toplamı ile aynı şubenin limitlerinin de gösterilmesi zorunludur."** hükmü gereğince, bankalardan alınan teminat mektuplarında, mektubun alındığı banka şubesinin verdiği teminat mektubu toplamı ve aynı şubenin limitleri de gösterilecektir.

ÖDEMENİN YAPILMAMASI DURUMUNDA

MADDE -10:

10.1-) *Gayrimenkullerin satışında, şartnamede belirtilen süreler içerisinde satış bedeli ve taksitler ödenmediği takdirde her ay ve her taksit için yasal gecikme cezası uygulanır. Ay kesirlerine isabet eden gecikme zammı günlük olarak hesaplanır.*

10.2-) Taksitlerin ödenmemesi durumunda, gayrimenkullerin satış bedelinin tamamı taksitlerin en son bitim tarihinde faizi ile birlikte tahsil edilecektir. Ödenmediği takdirde sözleşmeyi fesih edip, etmeme Belediyemiz Encümeninin yetkisinde olacaktır.

10.3-) Taksitlerin bir kısmını ödeyen ihale alıcısının ihaleden vazgeçmesi halinde veya taksitleri ödemediği için sözleşmesi iptal edilen ihale alıcısının kati teminatı irat kaydedilip ödenen taksit tutarları 1 yıl içerisinde ita amirinin belirleyeceği taksitler halinde iade edilecektir. İhaleden kaynaklanan ve ödenmiş olan masraflar iade edilmeyecektir.

TAPUNUN DEVRİ

MADDE -11:

11.1-) İhale edilen taşınmazların tapuları hazır olup, şartnamede belirtilen süre içerisinde veya süreden önce borcun tamamının ödenmesi halinde Belediyemizce tapuları verilecektir. Ancak borçların tamamı ödenmeden ihale alıcısının tapunun verilmesini talep etmesi halinde, belirlenen ihale bedelinden ödedikleri kısım düşülerek, kalan taksit tutarlarının her biri için ayrı ayrı ya da toplam borç tutarı kadar tek bir teminat mektubu getirilmesi halinde tapu verilecektir. Teminat mektubu karşılığında tapu verildikten sonra devam eden taksit ödemelerinden herhangi birinin ödenmemesi durumunda, teminat mektubunda yazılı tutarın tamamı nakde çevrilerek mahsup işlemi yapılacaktır. İhale alıcısı bu duruma itiraz etmeyecektir. Bu durum haricinde borçlar ödenmeden hiçbir suretle tapu verilmeyecektir. Ayrıca alıcılar borçlarını ödedikten sonra 1 ay içerisinde tapularını almak zorundadır. Tapuların alınmaması nedeni ile meydana gelebilecek hasar, zarar, fuzuli işgal ve diğer sebeplerden dolayı idareden herhangi bir talepte bulunamazlar.

ŞARTNAMEDE HÜKÜM BULUNMAMASI HALİNDE

MADDE -12: Bu şartnamede hüküm bulunmaması halinde, 2886 sayılı devlet ihale kanunu ile bu Kanuna göre çıkarılan tüzük ve yönetmelik, tebliğ ve genelge hükümleri uygulanır.

İHTİLAFIN ÇÖZÜM YERİ VE ŞEKLİ

MADDE -13: Anlaşmazlık durumunda konu Belediye Encümenince çözülecektir. Uyuşmazlık halinde, Kayseri Mahkeme ve İcra daireleri yetkilidir.

ÇEŞİTLİ HÜKÜMLER

MADDE -14:

14.1-) İhaleye katılacak her istekli bu şartnameyi okumuş ve kabul etmiş sayılır.

14.2-) Bu Şartname 14 maddeden ibarettir.

ÖRNEKTİR

İMAR DURUM BELGESİ

T.C.
KAYSERİ KOCASINAN BELEDİYESİ
PLAN PROJE MÜDÜRLÜĞÜ

İSİM..... KOCASINAN BELEDİYESİ
ADRES:

KAYSERİ



KOCASINAN
BELEDİYESİ

/ /20 Tarih Sayılı yazıya istinaden düzenlenmiştir.

4294900
464300

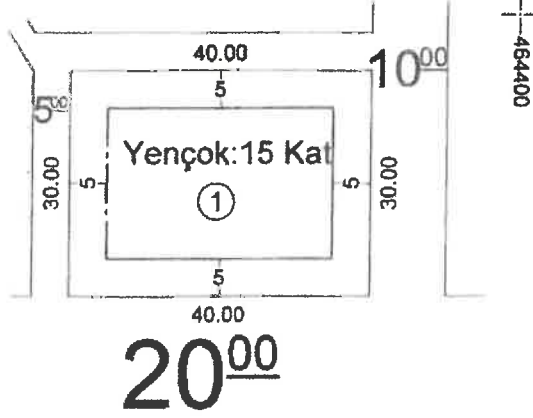

1/1000

Hazırlayan
Feriit SALMA
Harita Teknikeri
25.04.2023

Kontrol Eden
Hüseyin DENİZ
Harita Teknikeri
Harita Şefi
25.04.2023

Koordinat sistemi: ITRF 96 TM 36

TAŞINMAZ BİLGİLERİ					Kullanım Türü	: -KONUT-
Mahalle - Mevki	Pafta No.	Ada No.	Parsel No.	Alanı (m2)	Yapı Nizamı	: ----
Beyazşehir	K3522B3A	14640	1	1200.12	Kat Adedi	: Projesine göre
Mer'i İmar Planı	K3522B3A	İmar Adasına Ait Ek/ Kısıtlayıcı Plan Notu			Bina Yüksekliği	: Projesine göre
İmar Onama Tarihi	25.01.2023	Yoktur BMK :/.../.....-....			Bina Derinliği	: Projesine göre
Ölçek	1/1000	BMK :/.../.....-....			Bina Cephesi	: Projesine göre
Su Basman Kotu	Proje Hazırlanırken Belirlenecektir				Ön Bahçe Mesafesi	: Planda
Otopark Bölgesi	4'nci Bölgededir.				Komşu Mesafesi	: Planda
Jeolojik Etüd Durumu ve Rapor No..... /.....					Arka Bahçe Mesafesi	: Planda
Taks:.....	Kaks/Emsal:.....	İnşaat Alanı : 5000.00 m2			Ticaret Kullanım Alanı	:

Açıklamalar ve Uygulama Esasları:

- 1) Bu İmar durumu yürürlükteki mevzuata göre düzenlenmiştir. İmar durumu ile yalnızca proje hazırlanabilir.
- 2) Bu belge talep üzerine hazırlanmış olup, İmar planında bir değişiklik olması halinde, her hangi bir hak iddia edilemez.
- 3) Planlamaya esas Jeolojik ve Parsel bazlı Zemin Etüd raporlarına göre önlem alınması zorunludur
- 4) Plan notuna göre zemin katta ticaret yapılamaz.

Nuri Mehmet ALPARSLAN
Harita Mühendisi
Plan Proje Müdürü
25.04.2023

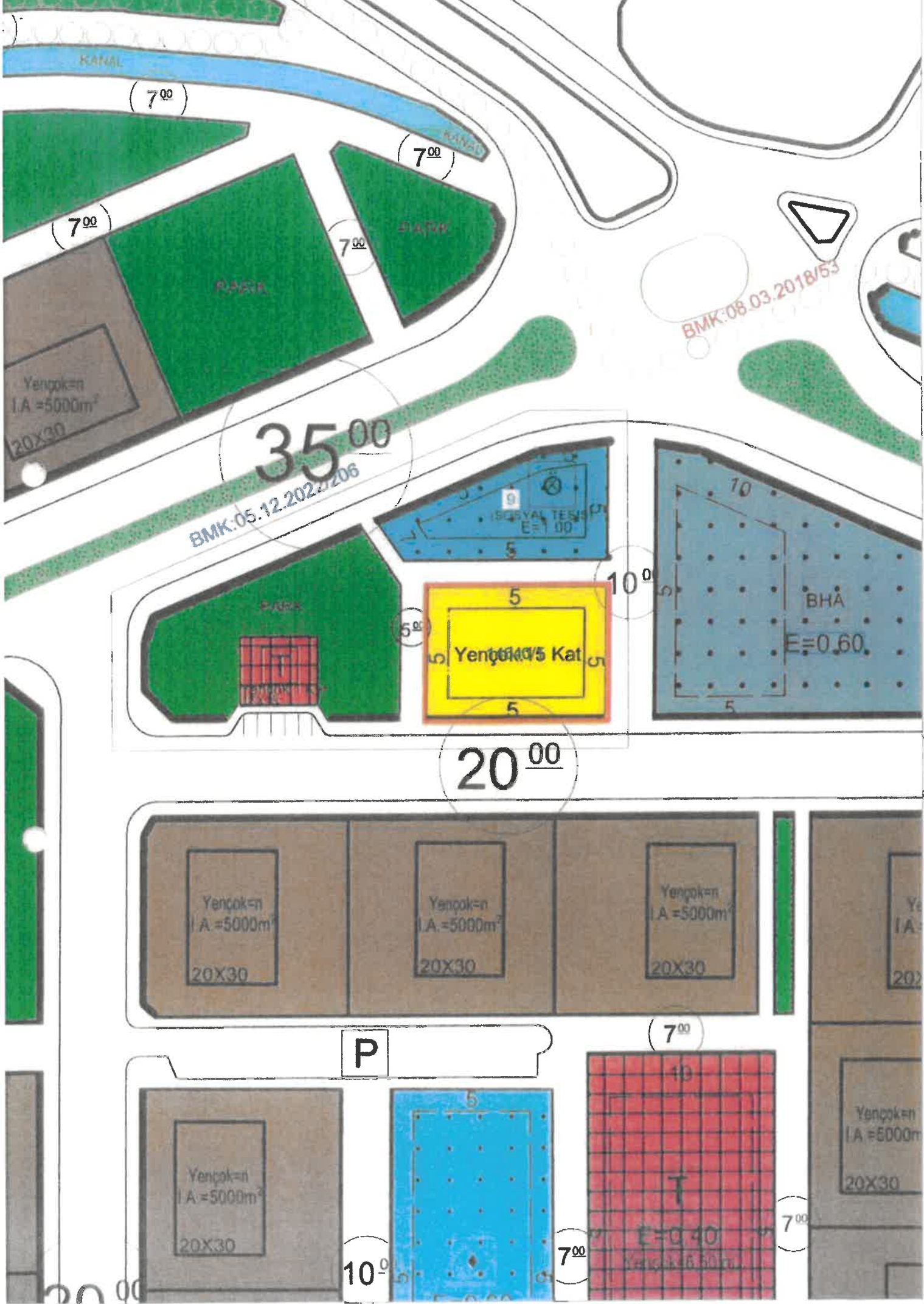



14640

İMAR DURUM BELGESİ

T.C.
KAYSERİ KOCASINAN BELEDİYESİ
PLAN PROJE MÜDÜRLÜĞÜ

İSİM.....: KOCASINAN BELEDİYESİ
ADRES: KAYSERİ.



.../.../2021 Tarih Sayılı yazıya istinaden düzenlenmiştir.

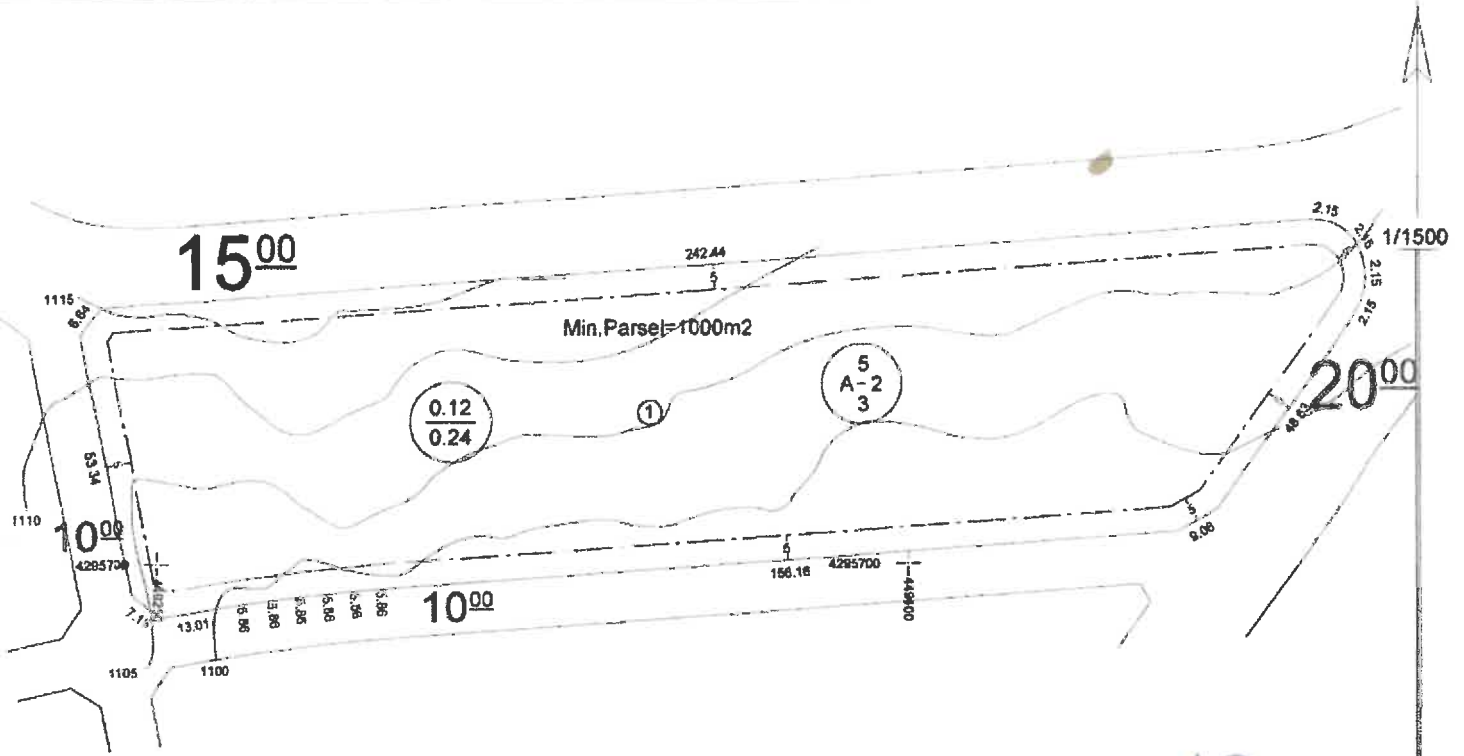

Hazırlayan
Abdullah KOÇ
Harita Teknisyeni
29.05.2023

Kontrol Eden
Hüseyin DENİZ
Harita Teknisyeni
Harita Şefi
29.05.2023

Koordinat sistemi: ITRF 96 TM 36

TAŞINMAZ BİLGİLERİ					Kullanım Türü	: -Konut-
Mahalle - Mevkii	Pafta No.	Ada No.	Parsel No.	Alanı (m2)	Yapı Nizamı	: -Ayrık-
Ertuğrul Gazi	K34B-24A-2D	12121	1	14440.42	Kat Adedi	: -İki-
İmar Planı	K34B-24A-2D	İmar Adasına Ait Ek/ Kısıtlayıcı Plan Notu			Bina Yüksekliği	: -Projesinde-
Pafta Onama Tarihi	10/04/2018	Yoktur			Bina Derinliği	: -Projesinde-
Ölçek	1/1000				Bina Cephesi	: -Projesinde-
Su Basman Kotu	Proje Hazırlanırken Belirlenecektir.				Ön Bahçe Mesafesi	: -Beş-
Otopark Bölgesi	4'üncü Bölgededir.				Komşu Mesafesi	: -Üç-
Jeolojik Etüd Durumu ve Rapor No....:	ÖNLEMLİ ALAN				Arka Bahçe Mesafesi	: -Üç-
Taks: 0.12	Kaks/Emsal: 0.24	İnşaat Alanı : 3465.70 m2		Ticaret Kullanım Alanı :		

Açıklamalar ve Uygulama Esasları:

- 1) Bu İmar durumu yürürlükteki mevzuata göre düzenlenmiştir. İmar durumu ile yalnızca proje hazırlanabilir.
- 2) Bu belge talep üzerine hazırlanmış olup, İmar planında bir değişiklik olması halinde, her hangi bir hak iddia edilemez.
- 3) Planlamaya esas Jeolojik ve parsel bazlı zemin etüt raporlarına göre önlem alınması zorunludur.

Nuh Mehmet ALPARSLAN
Harita Mühendisi
Plan Proje Müdürü
29.05.2023

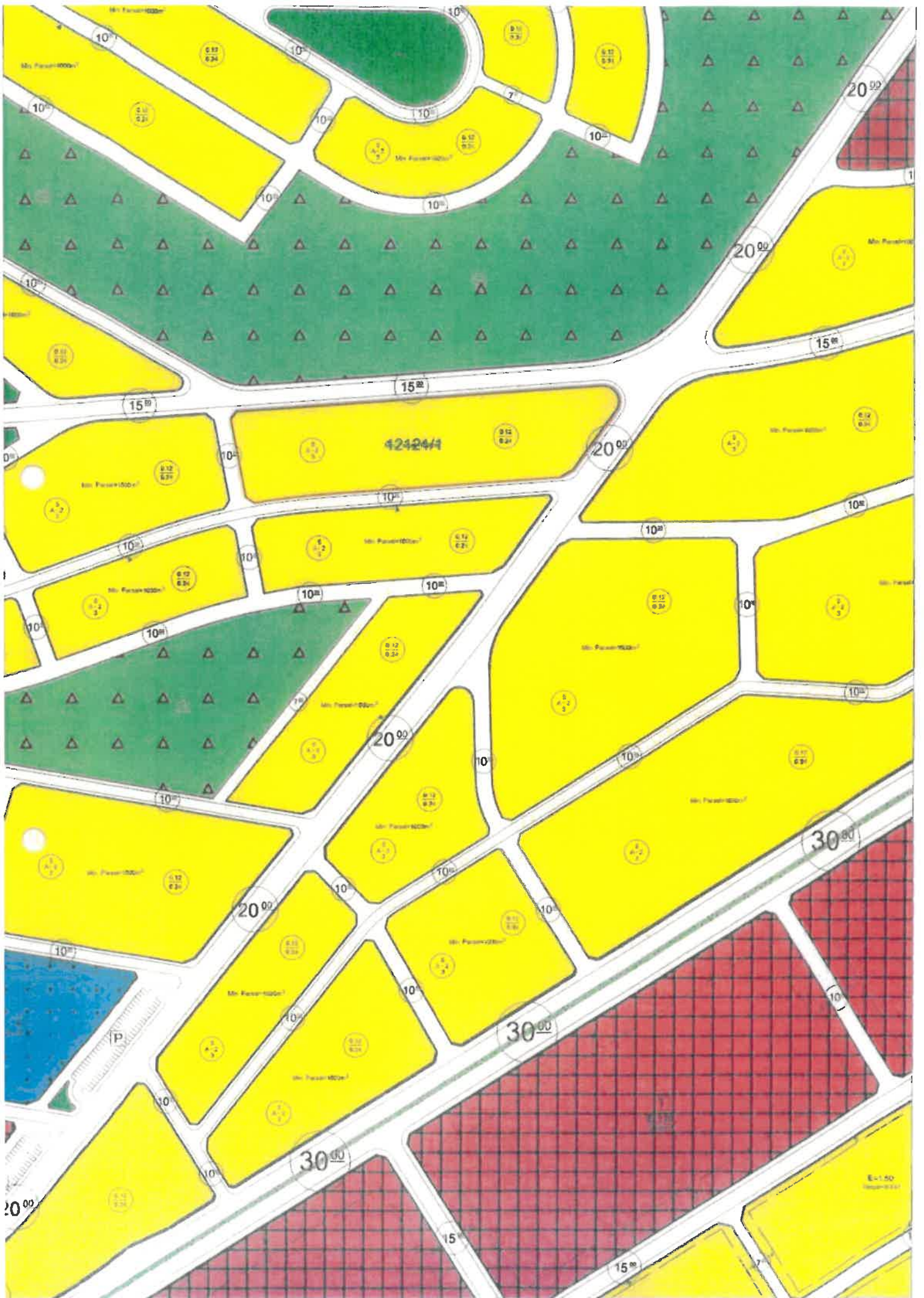



12121/1

İMAR DURUM BELGESİ

T.C.
KAYSERİ KOCASINAN BELEDİYESİ
PLAN PROJE MÜDÜRLÜĞÜ

İSİM..... KOCASINAN BELEDİYESİ
ADRES:



KOCASINAN
BELEDİYESİ

/ /20 Tarih Sayılı yazıya istinaden düzenlenmiştir.

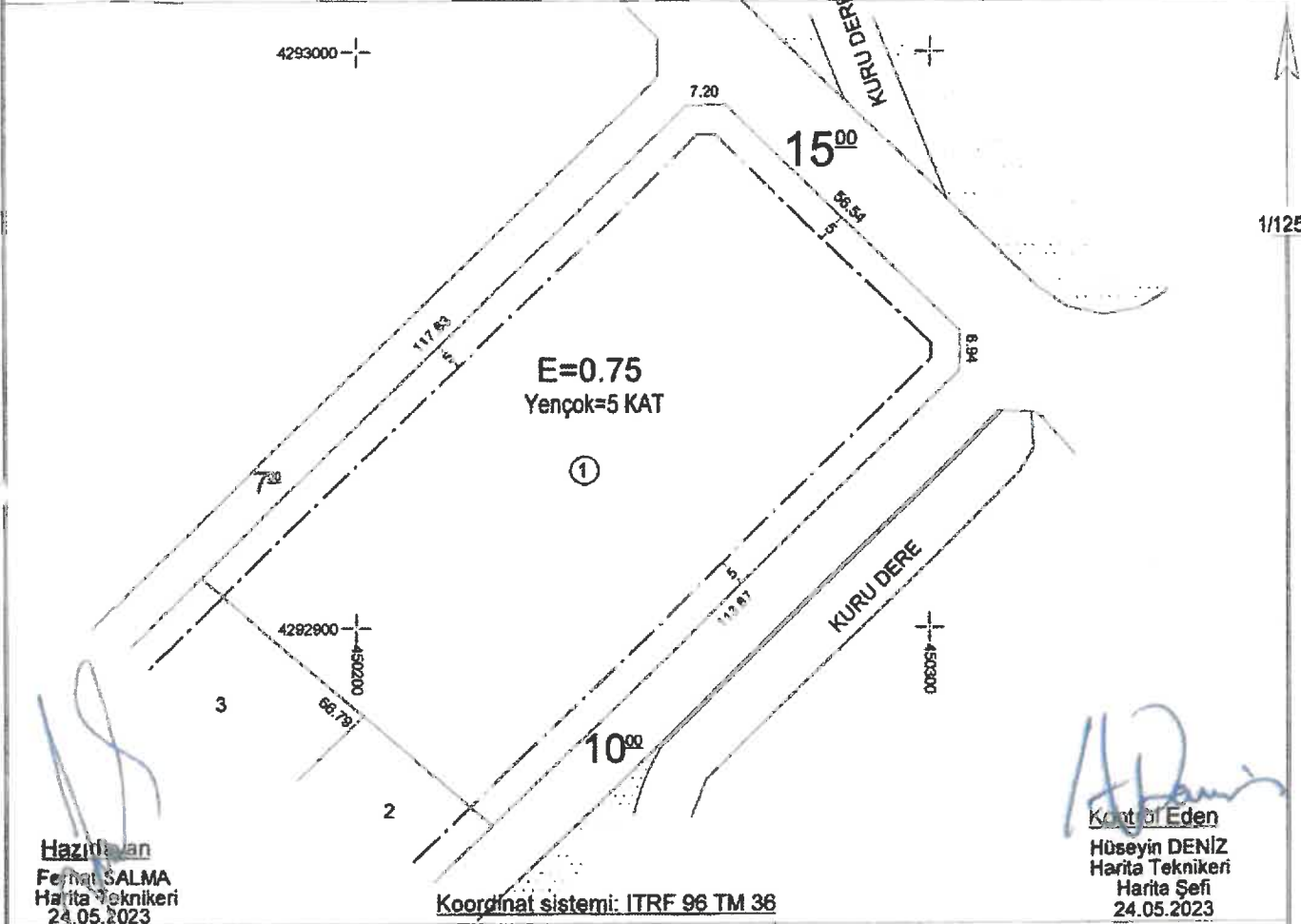

Hazırlayan
Feyyat SALMA
Harita Teknikeri
24.05.2023

Kontrol Eden
Hüseyin DENİZ
Harita Teknikeri
Harita Şefi
24.05.2023

Koordinat sistemi: ITRF 96 TM 36

TAŞINMAZ BİLGİLERİ					Kullanım Türü	: KONUT
Mahalle - Meykii	Pafta No.	Ada No.	Parsel No.	Alanı (m ²)	Yapı Nizamı	: AYRIK
ŞEKER	K34B24D1D	11065	1	8005.05	Kat Adedi	: BEŞ
Meri İmar Planı	K34B24D1D	İmar Adasına Ait Ek/ Kısıtlayıcı Plan Notu			Bina Yüksekliği	: Projesinde
Pafta Onama Tarihi	10/04/2018	Yoktur BMK : .../.../.../...			Bina Derinliği	: Projesinde
Ölçek	1/1000	BMK : .../.../.../...			Bina Cephəsi	: Projesinde
Su Basman Kotu	Proje Hazırlanırken Belirlenecektir.				Ön Bahçe Mesafesi	: Planda
Otopark Bölgesi	3'üncü Bölgededir.				Komşu Mesafesi	: Projesinde
Jeolojik Etüd Durumu ve Rapor No...	ÖNLEMLİ ALAN				Arka Bahçe Mesafesi	: Projesinde
Taks:	Kaks/Emsal: 0.75	İnşaat Alanı :		6003.78m ²	Ticaret Kullanım Alanı	

Açıklamalar ve Uygulama Esasları:

- 1) Bu İmar durumu yürürlükteki mevzuata göre düzenlenmiştir. İmar durumu ile yalnızca proje hazırlanabilir.
- 2) Bu belge talep üzerine hazırlanmış olup, İmar planında bir değişiklik olması halinde, her hangi bir hak iddia edilemez.
- 3) Planlamaya esas Jeolojik ve Parsel bazlı Zemin Etüd raporlarına göre önlem alınması zorunludur.

Nuh Melihmet ALPARSLAN
Harita Mühendisi
Plan Proje Müd.
24.05.2023

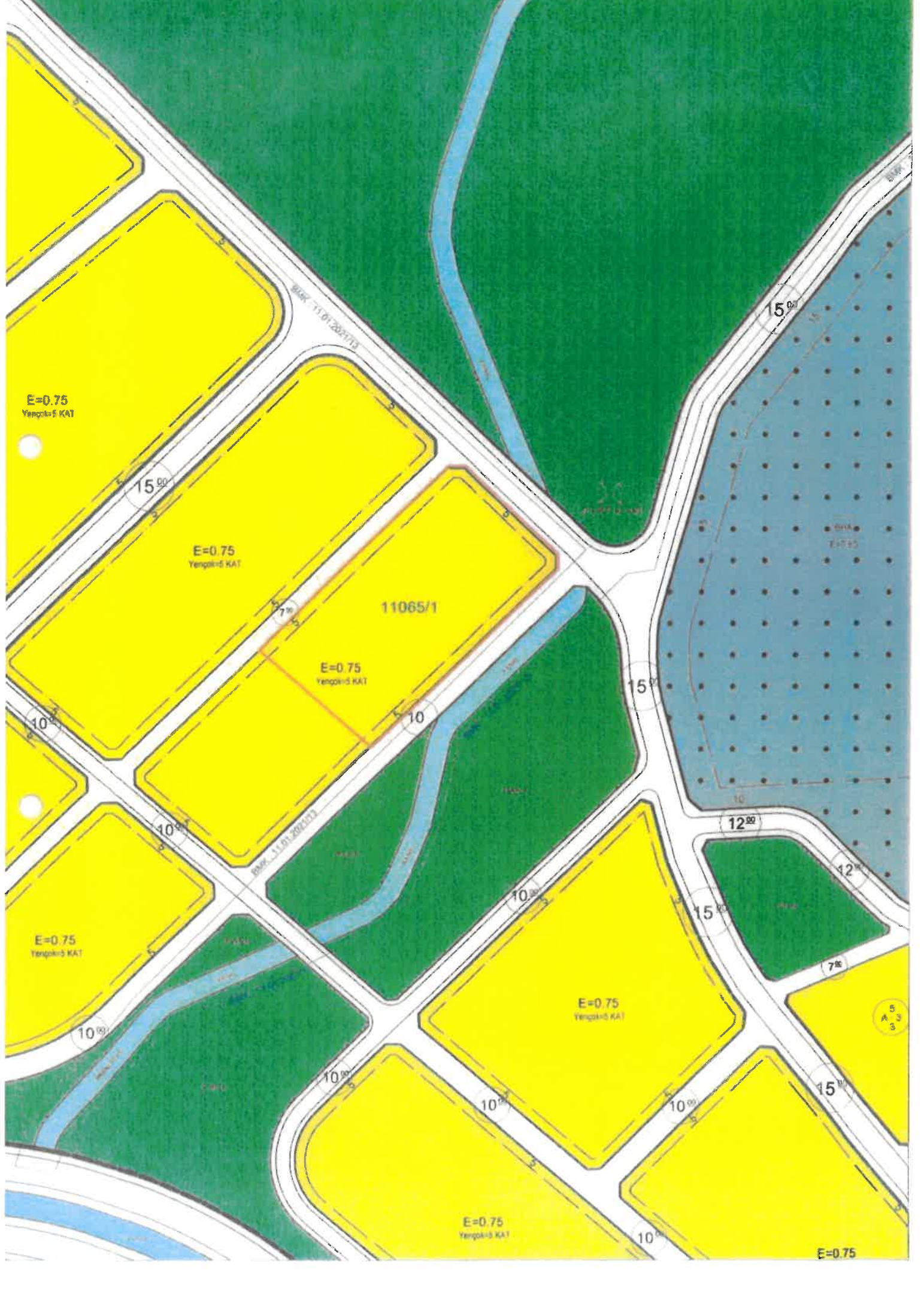



11065/1

İMAR DURUM BELGESİ

T.C.
KAYSERİ KOCASINAN BELEDİYESİ
PLAN PROJE MÜDÜRLÜĞÜ

İSİM..... KOCASINAN BELEDİYESİ
ADRES:



KOCASINAN
BELEDİYESİ

1 / 20 Tarih Sayılı yazıya istinaden düzenlenmiştir.

HAVA MANİA KOTU : 1101M. DIR

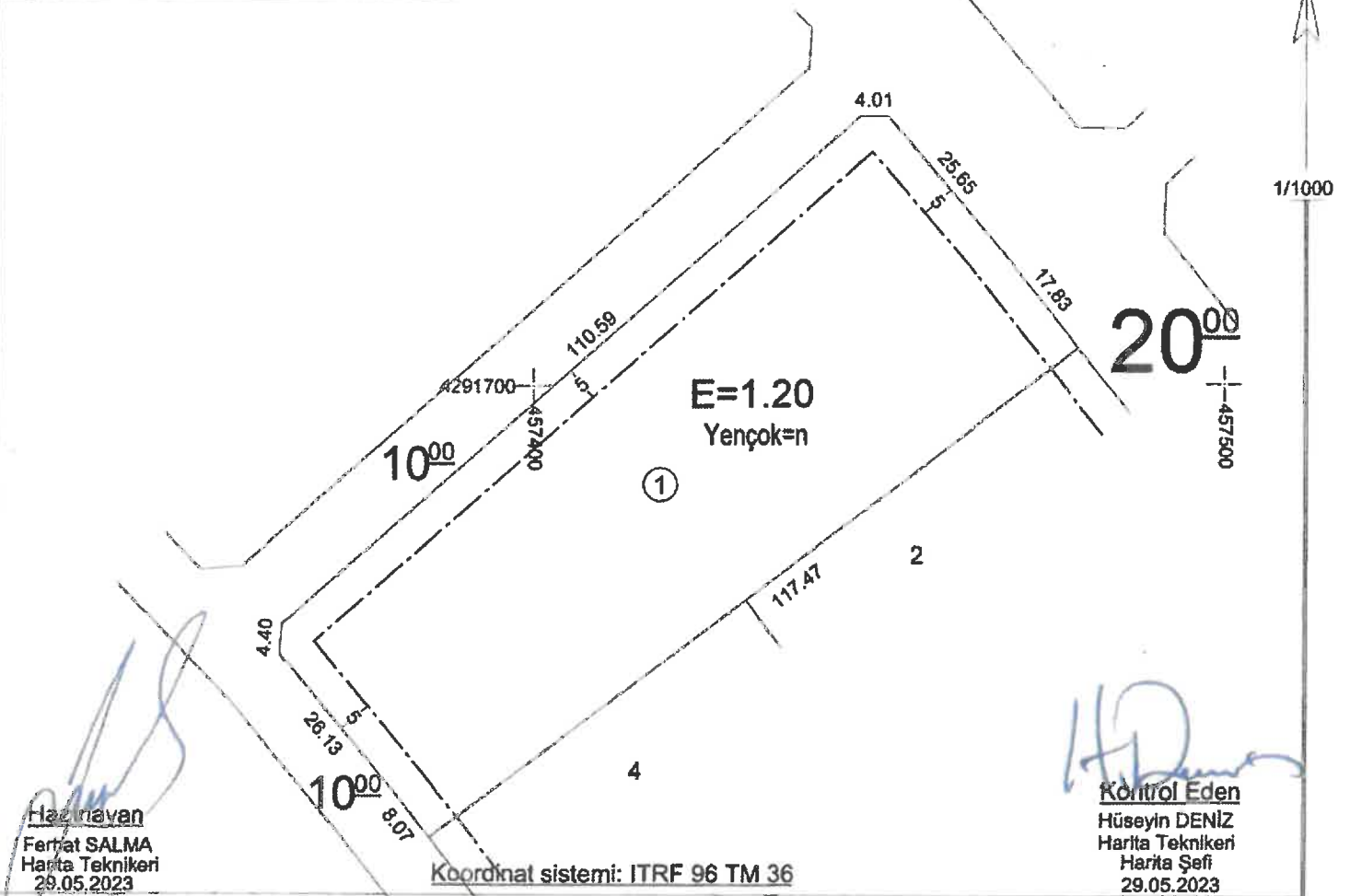

Hazırlayan
Ferhat SALMA
Harita Teknikeri
29.05.2023

Kontrol Eden
Hüseyin DENİZ
Harita Teknikeri
Harita Şefi
29.05.2023

TAŞINMAZ BİLGİLERİ

Mahalle - Mevki	Pafta No.	Ada No.	Parsel No.	Alanı (m2)
SARAYBOSNA	K35A21D4B	7484	1	4875.45
İmarî İmar Planı	K35A21D4B	İmar Adasına Alt Ek/ Kısıtlayıcı Plan Notu		
Pafta Onama Tarihi	10/04/2018	Yoktur BMK : .../.../.....-..... BMK : .../.../.....-.....		
Ölçek	1/1000			
Su Basman Kotu	Proje Hazırlanırken Belirlenecektir.			
Otopark Bölgesi	3'üncü Bölgededir.			
Jeolojik Etüd Durumu ve Rapor No...: ÖNLEMLİ ALAN				
Taks:.....	Kaks/Emsal: 1.20	İnşaat Alanı :	5850.54m2	

Kullanım Türü	: KONUT
Yapı Nizamı	: AYRIK
Kat Adedi	: Projesinde
Bina Yüksekliği	: Projesinde
Bina Derinliği	: Projesinde
Bina Cephesi	: Projesinde
Ön Bahçe Mesafesi	: -Beş-
Komşu Mesafesi	: Projesinde
Arka Bahçe Mesafesi	: Projesinde
Ticaret Kullanım Alanı	:

Açıklamalar ve Uygulma Esasları:

- Bu İmar durumu yürürlükteki mevzuata göre düzenlenmiştir. İmar durumu ile yalnızca proje hazırlanabilir.
- Bu belge talep üzerine hazırlanmış olup, İmar planında bir değişiklik olması halinde, her hangi bir hak iddia edilemez.
- Planlamaya esas Jeolojik ve Parsel bazlı Zemin Etüd raporlarına göre önlem alınması zorunludur.
- Hava alanı mania yükseltileri ile arazi kot değerlerine uygun mimari proje düzenlenecektir. Bu değerlendirmede su basman kotu + çatı yüksekliği (çatı yüksekliğine; çatı +baca+anten dahildir.)

Nuh Mehmet ALPARSLAN
Harita Mühendisi
Plan Proje Müd.
29.05.2023

5
A-2
10

0.05
0.05

Min Parsel 3000m²

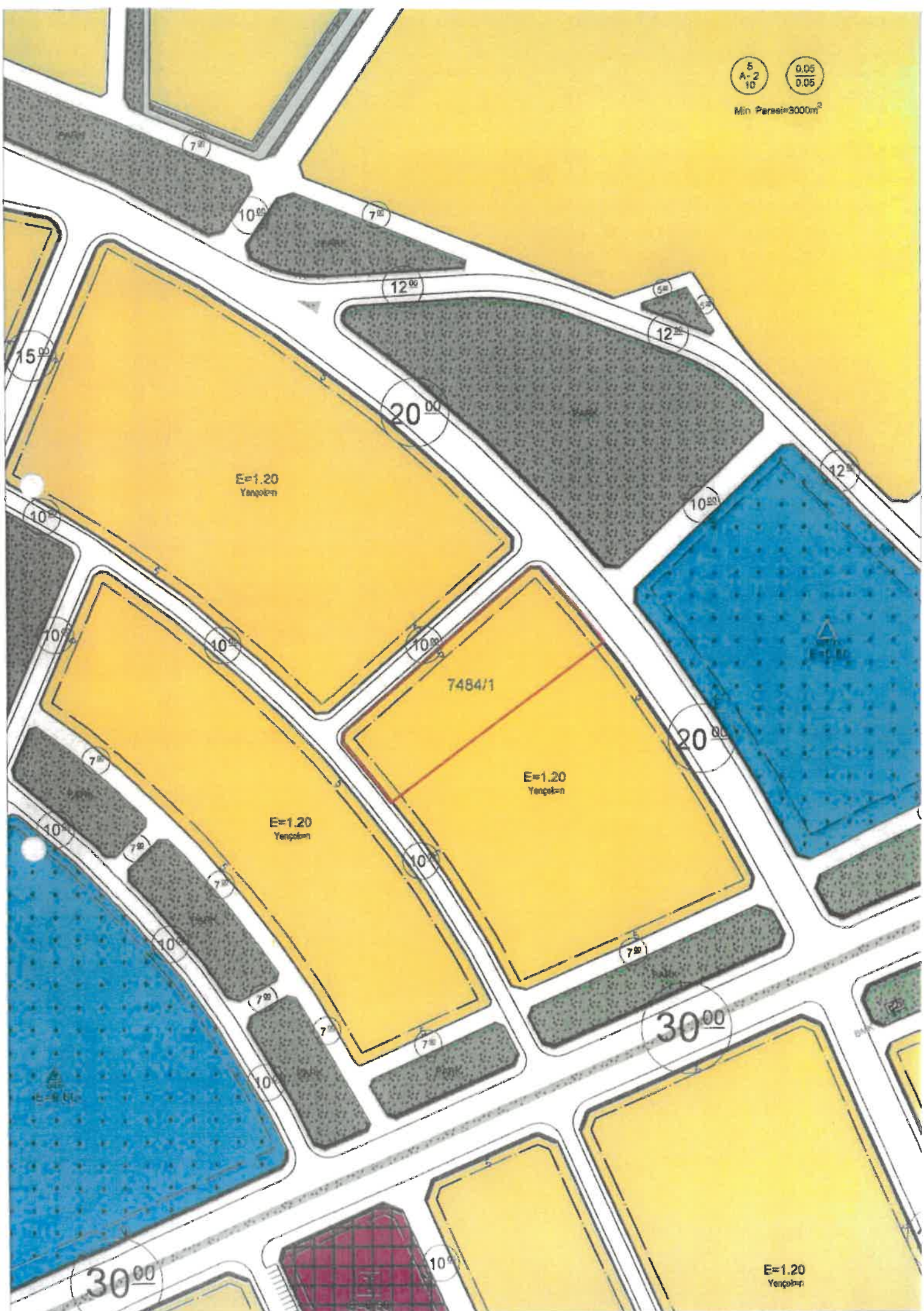

E=1.20
Yengelen

7484/1

E=1.20
Yengelen

E=1.20
Yengelen

E=1.20
Yengelen

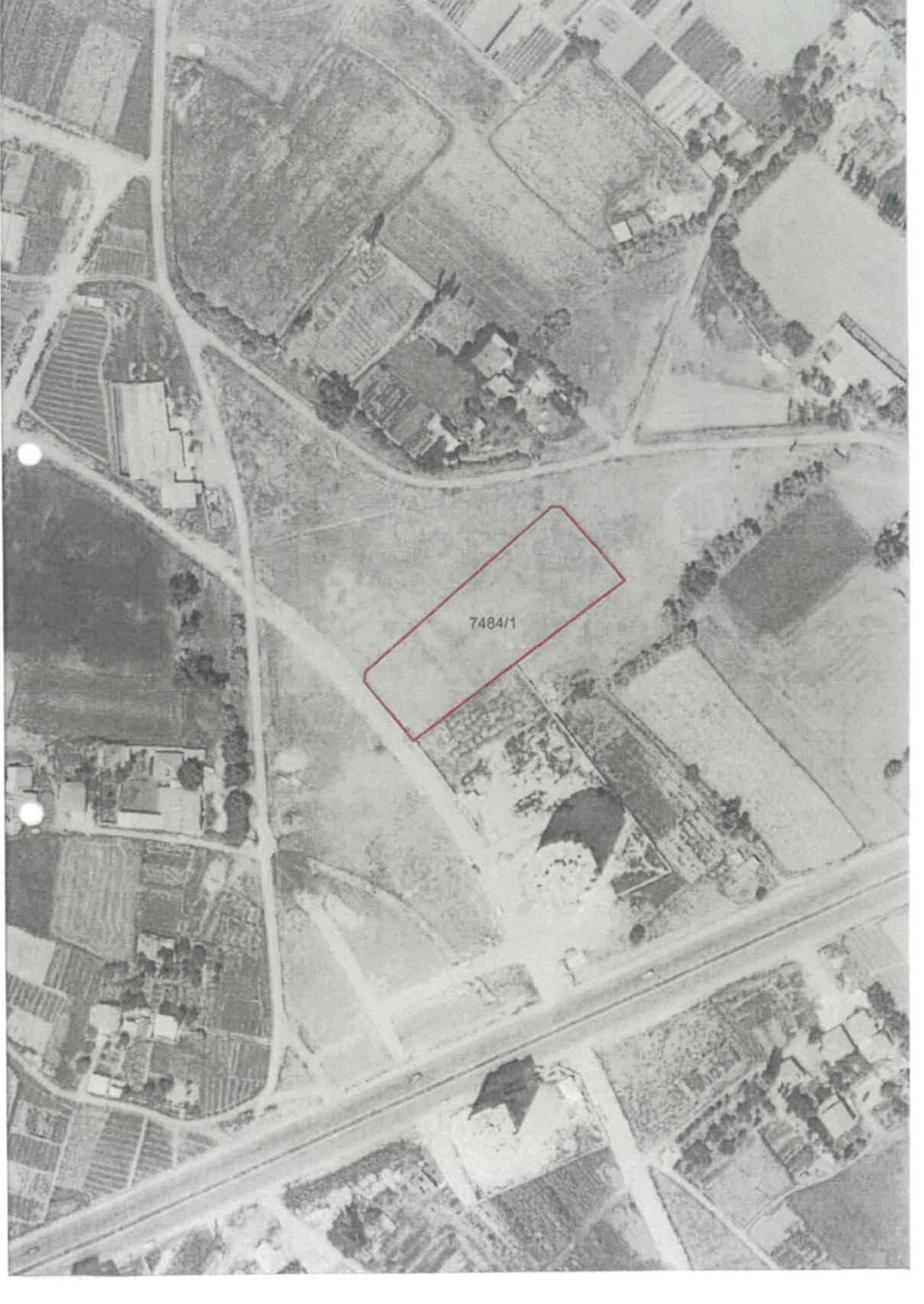

748411

T.C.
KAYSERİ KOCASINAN BELEDİYESİ
PLAN PROJE MÜDÜRLÜĞÜ

İSİM.....: KOCASINAN BELEDİYESİ

ADRES:

KAYSERİ



KOCASINAN
BELEDİYESİ

.../.../2023 Tarih Sayılı yazıya istinaden düzenlenmiş

Yençok= 8 Kat
E = 1.50

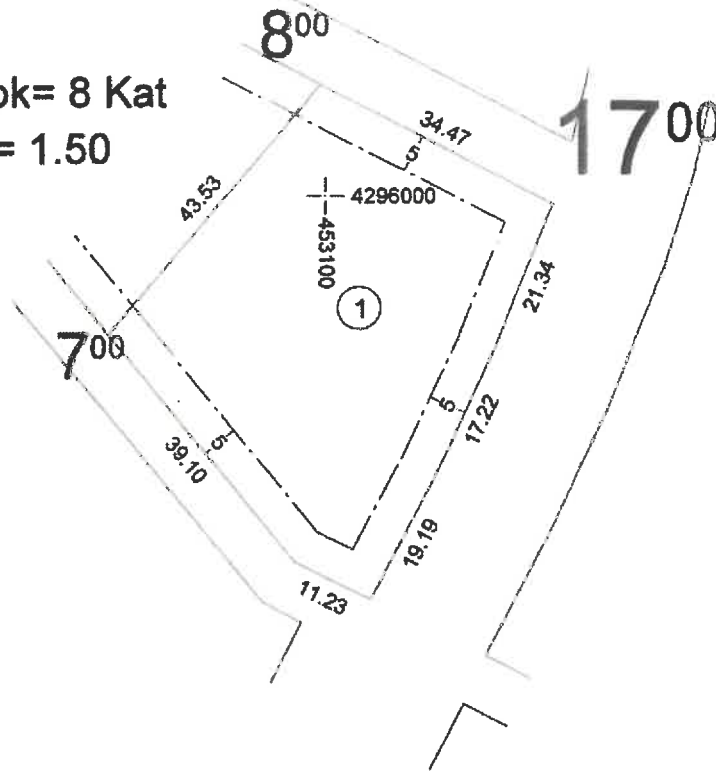

1/1000

Hazırlayan
Abdullah KOC
Harita Teknikeri
29.05.2023

Koordinat sistemi: ITRF 96 TM 36

Kontrol Eden
Hüseyin DENİZ
Harita Teknikeri
Harita Şefi
29.05.2023

TAŞINMAZ BİLGİLERİ

Mahalle - Mevk	Pafta No.	Ada No.	Parsel No.	Alanı (m2)	Kullanım Türü
Erkilet Osmangazi	K34B-25A-1B	13951	1	2192.49	-Konut-
ter'i İmar Planı	K34B-25A-1B	İmar Adasına Ait Ek/ Kısıtlayıcı Plan Notu			Yapı Nizamı : -Ayrık-
Pafta Onama Tarihi	10/04/2018	Yoktur			Kat Adedi : -Sekiz-
Ölçek	1/1000				Bina Yüksekliği : -Projesinde-
Su Basman Kotu	Proje Hazırlanırken Belirlenecektir.				Bina Derinliği : -Projesinde-
Otopark Bölgesi	4'ncü Bölgededir.				Bina Cephesi : -Projesinde-
Jeolojik Etüd Durumu ve Rapor No..... /.....					Ön Bahçe Mesafesi : -Beş-
Taks:.....	Kaks/Emsal: 1.50	İnşaat Alanı : 3288.73 m2			Komşu Mesafesi : -Projesinde-
					Arka Bahçe Mesafesi : -Projesinde-
					Ticaret Kullanım Alanı :

Açıklamalar ve Uygulama Esasları:

- 1) Bu İmar durumu yürürlükteki mevzuata göre düzenlenmiştir. İmar durumu ile yalnızca proje hazırlanabilir.
- 2) Bu belge talep üzerine hazırlanmış olup, İmar planında bir değişiklik olması halinde, her hangi bir hak iddia edilemez.
- 3) Planlamaya esas Jeolojik ve parsel bazlı zemin etüd raporlarına göre önlem alınması zorunludur.

Nuh Mehmet ALPARSLAN
Harita Mühendisi
Plan Proje Müdürü
29.05.2023

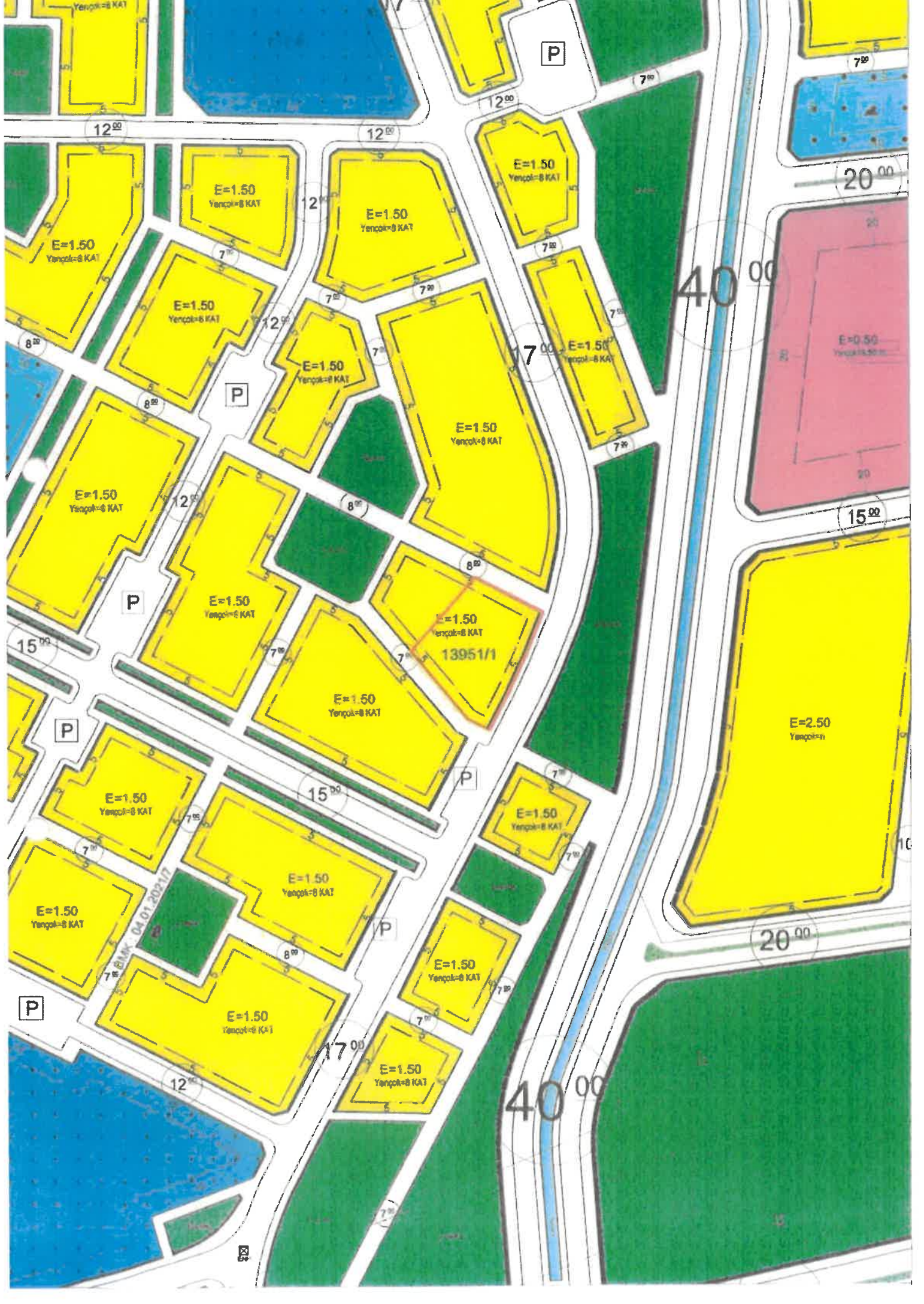



1395171



../.../2023 Tarih Sayılı yazıya istinaden düzenlenmiş

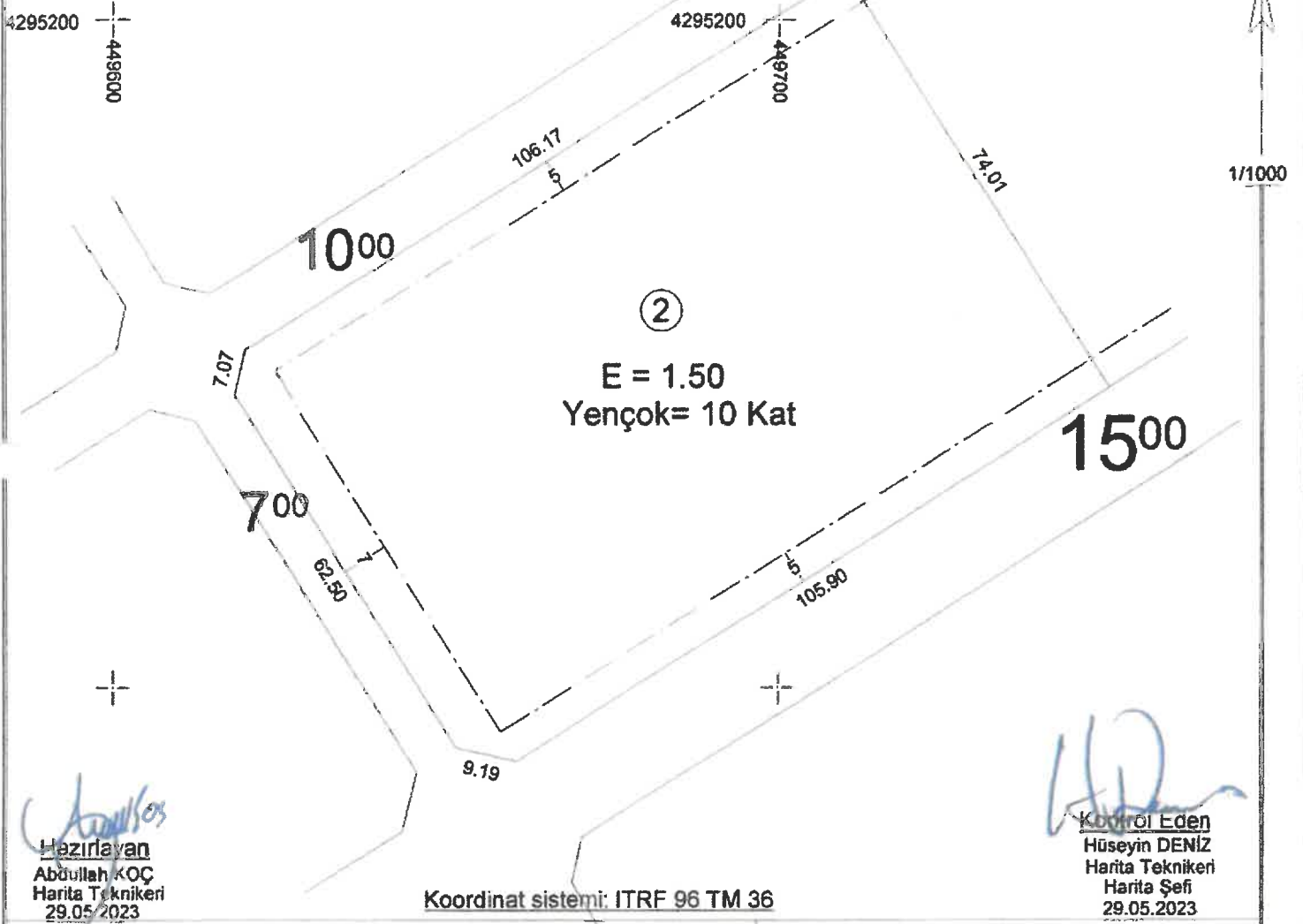

Hazırlayan
Abdullah KOÇ
Harita Teknikeri
29.05.2023

Koordinat sistemi: ITRF 96 TM 36

Kontrol Eden
Hüseyin DENİZ
Harita Teknikeri
Harita Şefi
29.05.2023

TAŞINMAZ BİLGİLERİ

Mahalle - Mevki	Pafta No.	Ada No.	Parsel No.	Alanı (m2)	Kullanım Türü
Ertuğrulgazi	K34B-24A-2c	11424	2	8238.43	: -Konut-
Mer'i İmar Planı	K34B-24A-2c	İmar Adasına Ait Ek/ Kısıtlayıcı Plan Notu		Yapı Nizamı	: -Ayrık-
Pafta Onama Tarihi	10/04/2018	Yoktur		Kat Adedi	: -On-
Ölçek	1/1000			Bina Yüksekliği	: -Projesinde-
Su Basman Kotu	Proje Hazırlanırken Belirlenecektir.			Bina Derinliği	: -Projesinde-
Otopark Bölgesi	3'ncü Bölgededir.			Bina Cehesi	: -Projesinde-
Jeolojik Etüd Durumu ve Rapor No...	ÖNLEMLİ ALAN			Ön Bahçe Mesafesi	: -Beş-
Taks:.....	Kaks/Emsal: 1.50	İnşaat Alanı : 12357.64 m2		Komşu Mesafesi	: -Projesinde-
				Ticaret Kullanım Alanı	:

Acıklamalar ve Uygulama Esasları:

- 1) Bu İmar durumu yürürlükteki mevzuata göre düzenlenmiştir. İmar durumu ile yalnızca proje hazırlanabilir.
- 2) Bu belge talep üzerine hazırlanmış olup, İmar planında bir değişiklik olması halinde, her hangi bir hak iddia edilemez.
- 3) Planlamaya esas Jeolojik ve parsel bazlı zemin etüd raporlarına göre önlem alınması zorunludur.

Nuh/Mehmet ALPARSLAN
Harita Mühendisi
Plan Proje Müdürü
29.05.2023

